

Nr.	Datum	Document	Grondslag	Beoordeling	Opmerkingen
1	10/02/2026	RE_ brief tbv de sekswerkers iv m de aangepaste openingstijden. msg	5.1.2e,	Deels openbaar	
2	10/02/2026	sluitingstijd van de loods op de tippelzone.msg	5.1.2e,	Deels openbaar	
3	19/01/2026	Rondvraagmemo Tippelzone.docx	5.1.2e,	Deels openbaar	
4	16/02/2026	FW_ Concept vragenlijst.msg	5.1.2e,	Deels openbaar	
5	03/02/2026	Cijfers Cirkel t_m Q3 .msg	5.1.2e,	Deels openbaar	
6	10/02/2026	Memo voortgang tippelzone.docx	5.1.2e, 5.2,	Deels openbaar	
7	03/02/2026	Re_ Voorstel herinrichting overle gstructuur De Cirkel.msg	5.1.2e,	Deels openbaar	
8	03/02/2026	Re_ Vraag.msg	5.1.2e,	Deels openbaar	
9	19/01/2026	20250429 Overleg Monitoring Iri sZorg.docx	5.1.2e,	Deels openbaar	
10	16/02/2026	Re_ kosten tippelzone .msg	5.1.2e,	Deels openbaar	
11	19/01/2026	Overleg ketenpartners tippelzone - opzet .docx	5.1.2e,	Deels openbaar	
12	16/02/2026	Concept vragenlijst.msg	5.1.2e,	Deels openbaar	
13	03/02/2026	Vragen vanuit journalist.msg	5.1.2e,	Deels openbaar	
14	03/02/2026	Cijfers bezoekers tippelzone.msg	5.1.2e,	Deels openbaar	
15	03/02/2026	Re_ vraagje.msg	5.1.2e,	Deels openbaar	
16	03/02/2026	Cijfers oktober tippelzone.msg	5.1.2e,	Deels openbaar	
17	16/02/2026	bijlage memo PO Grete a_s_ maandag_ Uitkomsten monitoring tippelzone.msg	5.1.2e,	Deels openbaar	
18	03/02/2026	Cijfers tippelzone (1).msg	5.1.2e,	Deels openbaar	
19	19/01/2026	rondvraagmemo Uitkomsten monitoringTippelzone.docx	5.1.2e,	Deels openbaar	

Nr.	Datum	Document	Grondslag	Beoordeling	Opmerkingen
20	19/01/2026	20251203 Cijfers totaal tippelzone_anoniem.xlsx	5.1.2e,	Deels openbaar	
21	03/02/2026	Voorstel herinrichting overlegstructuur De Cirkel.msg	5.1.2e,	Deels openbaar	
22	03/02/2026	Quickscan Q1 en Q2 Cirkel.msg	5.1.2e,	Deels openbaar	
23	03/02/2026	20251230 Aantal bezoekers tijdens verschillende tijdstippen(1).xlsx	5.1.2e,	Deels openbaar	
24	22/01/2026	20250119 Bijlage Uitkomsten monitoring tippelzone 1 juli 2024 tm 31 december 2025.docx		Openbaar	
25	19/01/2026	Excel overzicht monitoring tippelzone juli - augustus.xlsx	5.1.2e,	Deels openbaar	
26	19/01/2026	Kosten tippelzone 2025.docx		Openbaar	
27	16/02/2026	wijziging openingstijden zone en communicatie .msg	5.1.2e,	Deels openbaar	
28	16/02/2026	FW_ Enkele vragen.msg	5.1.2e,	Deels openbaar	
29	10/02/2026	tippelzone.docx	5.1.2e, 5.2,	Deels openbaar	
30	03/02/2026	Cijfers Tippelzone mei.msg	5.1.2e,	Deels openbaar	
31	16/02/2026	RE_ Veiligheidsbrief 2026.msg	5.1.2e,	Deels openbaar	
32	03/02/2026	Cijfers Tippelzone juli.msg	5.1.2e,	Deels openbaar	
33	03/02/2026	heeft "Vragenlijst straatsektors tippelzone" met u gedeeld .msg	5.1.2e,	Deels openbaar	
34	19/01/2026	Initiële doelgroep met vergunning en natuurlijk verloop.docx	5.1.2e,	Deels openbaar	
35	16/02/2026	RE_ Laatste vraag RE_ t Fw_ Monitoring tippelzone.msg	5.1.2e,	Deels openbaar	
36	03/02/2026	Cijfers maart tippelzone.msg	5.1.2e,	Deels openbaar	

Nr.	Datum	Document	Grondslag	Beoordeling	Opmerkingen
37	16/02/2026	RE_ Gelden uitstapprogramma pr ostituees 2026-2029(1).msg	5.1.2e,	Deels openbaar	
38	03/02/2026	Cijfers juni tippelzone.msg	5.1.2e,	Deels openbaar	
39	10/02/2026	Memo IrisZorg visiedocument - monitoring tippelzone.docx	5.1.2e, 5.2,	Deels openbaar	
40	03/02/2026	Aanvullingen op overleg .msg	5.1.2e,	Deels openbaar	
41	10/02/2026	20251222 Br. aanpassing sluiting stijd Tippezone de loods.docx	5.1.2e,	Deels openbaar	
42	03/02/2026	Q1 bezoekersaantallen Cirkel.msg	5.1.2e,	Deels openbaar	
43	03/02/2026	Cijfers tippelzone.msg	5.1.2e,	Deels openbaar	
44	19/01/2026	Vragenlijst monitoring tippelzone 1 6 juli tm 31 juli 2024.xlsx		Openbaar	
45	19/01/2026	20251201 Vragenlijst straatseks werkers tippelzone.docx		Openbaar	
46	19/01/2026	Raadsbrief Uitkomsten monitoring tippelzone.docx	5.1.2e,	Deels openbaar	
47	16/02/2026	Cijfers tippelzone(1).msg	5.1.2e,	Deels openbaar	
48	03/02/2026	20251001 Cijfers totaal tippelzone_anoniem.xlsx	5.1.2e,	Deels openbaar	
49	03/02/2026	RE_ Cijfers juni tippelzone.msg	5.1.2e,	Deels openbaar	
50	19/01/2026	20251230 Aantal bezoekers tijdens verschillende tijdstippen.xlsx	5.1.2e,	Deels openbaar	
51	03/02/2026	RE_ Cijfers Tippelzone juli.msg	5.1.2e,	Deels openbaar	
52	03/02/2026	Tippelzone cijfers aug_ aangevuld.msg	5.1.2e,	Deels openbaar	

From: [redacted] <[redacted]@nijmegen.nl>
Sent: 12/23/2025 10:00:54 AM
To: [redacted] <[redacted]@iriszorg.nl>
Cc: [redacted] <[redacted]@nijmegen.nl>, [redacted] <[redacted]@nijmegen.nl>
Subject: RE: brief tbv de sekswerkers ivm de aangepaste openingstijden

Dag [redacted],

Graag gedaan.

Overigens worden de borden met de huisregels op de locatie aangepast zodat daar ook dezelfde tijden op staan. Deze aanpassing kan alleen deze week worden gedaan, terwijl de wijziging per 01 januari ingaat, maar dat krijg ik niet anders geregeld.

Vriendelijke groet en fijne feestdagen en tot in het nieuwe jaar, [redacted]

[redacted]
Strategisch adviseur Veiligheid en Zorg
Vertrouwenspersoon Integriteit
Afd. Veiligheid gemeente Nijmegen

Bezoekadres: 3 [redacted] tage Poortgebouw | [redacted] | 6511 PS Nijmegen
Postadres: M050 | Postbus 9105 | 6500 HG Nijmegen
T [redacted] | [redacted]@nijmegen.nl



Van: [redacted] <[redacted]@iriszorg.nl>
Verzonden: dinsdag 23 december 2025 10:56
Aan: [redacted] <[redacted]@nijmegen.nl>
CC: [redacted] <[redacted]@nijmegen.nl>; [redacted] <[redacted]@nijmegen.nl>
Onderwerp: Re: brief tbv de sekswerkers ivm de aangepaste openingstijden

Dank je wel! Ik zorg ervoor dat het vandaag verspreid wordt, en dat er aandacht is voor reactie.

Hele fijne dagen gewenst alle drie! En een gezond en mooi 2026!



From: [redacted] <[redacted]@nijmegen.nl>
Sent: Monday, December 22, 2025 6:09:08 PM
To: [redacted] <[redacted]@iriszorg.nl>

Cc: 5.1.2e <5.1.2e@nijmegen.nl>; 5.1.2e <5.1.2e@nijmegen.nl>

Subject: brief tbv de sekswerkers ivm de aangepaste openingstijden

Goedemiddag 5.1.2e,

Bij deze de brief voor de sekswerkers van de tippelzone m.b.t. de aangepaste openingstijden van de loods.
Fijn dat jullie, vanuit Iriszorg, deze brief willen overhandigen aan de werkers.

Vriendelijke groet, 5.1.2e

5.1.2e

Strategisch adviseur Veiligheid en Zorg
Vertrouwenspersoon Integriteit
Afd. Veiligheid gemeente Nijmegen

Bezoekadres: 3^{de} Etage Poortgebouw | Mariënborg 30 | 6511 PS Nijmegen

Postadres: M050 | Postbus 9105 | 6500 HG Nijmegen

T 5.1.2e | 5.1.2e@nijmegen.nl



Legenda toegepaste uitzonderingsgrondslagen

In dit document zijn gegevens definitief geanonimiseerd op grond van:

Wet	Artikel	Omschrijving	Pagina's
Wet open overheid	Art. 5.1 lid 2 sub e	De eerbiediging van de persoonlijke levenssfeer	1, 2

From: '5.1.2e' <5.1.2e@nijmegen.nl>
Sent: 12/22/2025 5:04:24 PM
To: '5.1.2e' <5.1.2e@politie.nl>, '5.1.2e' <5.1.2e@nijmegen.nl>
Cc: '5.1.2e' <5.1.2e@nijmegen.nl>, '5.1.2e' <5.1.2e@nijmegen.nl>, '5.1.2e' <5.1.2e@nijmegen.nl>
Subject: sluitingstijd van de loods op de tippelzone

Dag 5.1.2e en 5.1.2e,

Met ingang van 01 januari 2026 passen de we openingstijden van de loods, aan op de opening van de Huiskamer.

Dat betekent dat beiden van die datum om 24.00 dicht gaan. In de afgelopen tijd was het al niet meer mogelijk om gebruik te maken van de faciliteiten van de Huiskamer, zoals een drankje, kop soep of een snack, de douche, omkleedruimte of een gesprek met de medewerker van IrisZorg. Daarnaast komen er in de tijd tussen 24:00 uur en 02:00 uur geen of bijna geen klanten.

Dat maakt dat we van de week de sekswerkers hiervan op de hoogte brengen. De borden worden aangepast en de beveiliging weet dit inmiddels. IrisZorg is uiteraard ook betrokken en weet hier ook van.

Willen jullie, de collega's hierover informeren?

Vriendelijke groet, 5.1.2e

5.1.2e
Strategisch adviseur Veiligheid en Zorg
Vertrouwenspersoon Integriteit
Afd. Veiligheid gemeente Nijmegen

Bezoekadres: 3^{de} Etage Poortgebouw | 5.1.2e | 6511 PS Nijmegen
Postadres: M050 | Postbus 9105 | 6500 HG Nijmegen
T 5.1.2e | 5.1.2e@nijmegen.nl



Legenda toegepaste uitzonderingsgrondslagen

In dit document zijn gegevens definitief geanonimiseerd op grond van:

Wet	Artikel	Omschrijving	Pagina's
Wet open overheid	Art. 5.1 lid 2 sub e	De eerbiediging van de persoonlijke levenssfeer	1



Onderwerp

Tippelzone

Opsteller

5.1.2e

Behandeldatum

20 januari 2026

Programma

Veiligheid
Welzijn, Wijkontwikkeling en Zorg

Portefeuillehouder

H.M.F. Bruls en G. Visser

Inleiding

Per 1 januari 2026 wijzigde de openingstijden van de tippelzone. Voorheen sloot deze om 2.00 uur. In het combi PO Zorg en Veiligheid van september is besloten om de eindtijd te vervroegen naar 0.00 uur. Aanleiding hiervoor waren de monitoringscijfers.

De aanleiding om te starten met monitoren was de uitspraak van de rechtbank in juni 2024. Voorheen werd gewerkt met geregistreerde pasjes. De rechtbank oordeelde dat dit in strijd is met de privacyregels. Om duidelijkheid te krijgen over mogelijke veranderingen die plaatsvinden na de invoering van het nieuwe systeem (maximaal 20 straatsekswerkers per dag op de zone) wordt er sinds 1 juli 2024 gemonitord.

Hierover zijn raadvragen gesteld.

Opties

Duidelijk krijgen of het een rondvraagmemo dient te worden ter bespreking of ter kennisname

Heroverweging van sluitingstijden?

Afweging

Uit de monitoringscijfers blijkt dat het aantal klanten minimaal was tijdens de laatste 2 uur. Zie in de bijlage de cijfertabellen.

Advies

Gekeken naar de aantallen bezoekers aan de tippelzone tussen 0.00 en 2.00 uur is er geen reden om de tippelzone open te houden tot 2.00 uur.

Vervolg

Afdeling, naam, telefoonnummer

MO40, Volwassenen, 5.1.2e, 5.1.2e

Legenda toegepaste uitzonderingsgrondslagen

In dit document zijn gegevens definitief geanonimiseerd op grond van:

Wet	Artikel	Omschrijving	Pagina's
Wet open overheid	Art. 5.1 lid 2 sub e	De eerbiediging van de persoonlijke levenssfeer	1

From: "5.1.2e" <5.1.2e@nijmegen.nl>
Sent: 12/8/2025 3:21:05 PM
To: "5.1.2e" <5.1.2e@nijmegen.nl>
Cc:
Subject: FW: Concept vragenlijst

Ha 5.1.2e,

Heb jij nog even tijd om te bellen? Of anders wanneer zou dit kunnen?

Zie onderstaande vragenlijst. Nog aanvullingen?

En daarnaast heb ik nog enkele andere vragen.

Hoor het graag.

Groet!

Van: 5.1.2e <5.1.2e@iriszorg.nl>

Verzonden: woensdag 3 december 2025 14:20

Aan: 5.1.2e <5.1.2e@nijmegen.nl>; 5.1.2e <5.1.2e@ggdgelderlandzuid.nl>; 5.1.2e <5.1.2e@ggdgelderlandzuid.nl>

Onderwerp: Re: Concept vragenlijst

Hi, onderstaand de vragen met hier en daar nog een kleine uitbreiding.

Vragenlijst - Werken op en buiten de tippelzone

1. Hoe vaak per week (of gemiddeld per maand) bezoek je de tippelzone om te werken?

2. Wat vind jij belangrijk aan het werken op de tippelzone?

(denk aan werkplezier, veiligheid, voorzieningen, anonimiteit, bereikbaarheid, contact met anderen, hulpverlening, politie/ beveiliging-aanwezigheid, etc.)

3. Wat heb jij nodig om je werk veilig te kunnen (blijven) doen?

(denk aan voorzieningen, begeleiding, materialen, ondersteuning)

4. Werk je naast de tippelzone ook op andere plekken als sekswerker?

Meerdere antwoorden mogelijk:

- Alleen op de tippelzone
- Vanuit (t)huis
- Als escort bij klanten thuis
- Online (bv. OnlyFans, Friends2Follow)
- In de auto
- Ramen/ club/ andere vergunde plek
- Buiten op straat (anders dan tippelzone)
- Anders: _____

4a. Wat zijn voor jou de voor- en nadelen van deze andere werkplek(ken)?

5. Hoe waarschijnlijk is het dat jij stopt met sekswerk als de tippelzone niet meer zou bestaan?

(omcirkel of kruis aan)

1 = Helemaal niet waarschijnlijk

2

3 = Neutraal / weet ik niet

4

5 = Zeer waarschijnlijk

6. Kun je uitleggen waarom je dit cijfer geeft?

7. Als je in de toekomst ergens anders zou werken: welke plek zou je dan kiezen en is die dan veilig voor jou?

8. Zou die plek voor jou veilig zijn? Waarom wel/niet?

9. Wat heb jij nodig om *overall* veilig te kunnen werken (ongeacht de werkplek)?

(denk aan toezicht, toegang tot hulp, materialen, afspraken met klanten, bereikbaarheid hulpverlening)

10. Waar zou jij naar toe gaan voor SOA-testen en/of anticonceptie als de huiskamer niet meer de plek zou zijn waar dit werd aangeboden?

Bij de GGD

Bij de huisarts

Online testservices

Anders, namelijk: _____

11. Zou je dan nog steeds regelmatig getest worden? Waarom wel/niet?

(open vraag)

12. Ontmoet je andere sekswerkers ook op andere plekken dan de tippelzone?

Ja

Nee

12a. Zo ja, waar?

(open vraag)

12b. Heb je behoefte aan contact met andere sekswerkers? Waarom wel/niet?

(open vraag)

13. Ken je KiSS (kennisnetwerk in sekswerk en seksuele uitbuiting) en maak je gebruik van hun hulp?

Ja → Waarvoor? _____

Nee → En zo niet, waarom niet? _____

14. Zijn er bepaalde risico's of zorgen waar je nu tegenaan loopt in je werk?

15. Van wie krijg je nu steun bij je werk (bijv. hulpverlening, collega's, vrienden)? En mis je nog ondersteuning?

16. Is er verder nog iets dat je ons mee wilt geven of dat we moeten weten?

Met vriendelijke groet,

5.1.2e

Senior Preventieadviseur Rivierenland, Coördinator Zorg Cirkel en STAP team, Seksuoloog MSc, Poli Chemsex

Aandachtsgebied: Seksualiteit en (seksueel) grensoverschrijdend gedrag

Werkdagen: maandag t/m donderdag

T: 5.1.2e

M: 5.1.2e



www.iriszorg.nl

Ook werken bij onze kleurrijke organisatie? werkenbij.iriszorg.nl

Van: 5.1.2e <5.1.2e@nijmegen.nl>

Verzonden: maandag 1 december 2025 08:44

Aan: 5.1.2e <5.1.2e@ggdgelderlandzuid.nl>; 5.1.2e <5.1.2e@ggdgelderlandzuid.nl>

CC: 5.1.2e <5.1.2e@iriszorg.nl>

Onderwerp: RE: Concept vragenlijst

Goedemorgen 5.1.2e en 5.1.2e,

Dank voor jullie input en goede aanvullingen!

Met vriendelijke groet,

5.1.2e

Sr. beleidsadviseur Maatschappelijke Opvang



Gemeente Nijmegen

5.1.2e

5.1.2e <5.1.2e@nijmegen.nl>

bereikbaar op maandag, dinsdag en donderdag.

Van: 5.1.2e <5.1.2e@ggdgelderlandzuid.nl>

Verzonden: vrijdag 28 november 2025 08:30

Aan: 5.1.2e <5.1.2e@ggdgelderlandzuid.nl>; 5.1.2e <5.1.2e@nijmegen.nl>

CC: 5.1.2e <5.1.2e@iriszorg.nl>

Onderwerp: RE: Concept vragenlijst

Ik had samen met 5.1.2e naar de vragenlijst gekeken dus ik sluit me hierbij aan.

Met vriendelijke groeten,

5.1.2e

Coördinator Kennisnetwerk in Sekswork en Seksualiteit (KISS)

Verpleegkundige Seksuele Gezondheid

5.1.2e

Werkdagen: ma en do van 8:30-17:00 en vrij van 8:30-12:30

Bezoekadres: Professor Bellefroidstraat 22, Nijmegen



GGD Gelderland-Zuid
Postbus 1120 | 6501 BC Nijmegen
T (088) 144 71 44
www.ggdgelderlandzuid.nl

Van: 5.1.2e <5.1.2e @ggdgelderlandzuid.nl>

Verzonden: donderdag 27 november 2025 12:07

Aan: 5.1.2e <5.1.2e @nijmegen.nl>

CC: 5.1.2e <5.1.2e @ggdgelderlandzuid.nl>; 5.1.2e <5.1.2e @iriszorg.nl>

Onderwerp: RE: Concept vragenlijst

Goedemorgen 5.1.2e

Hierbij mijn feedback tav de vragenlijst. Ik weet niet of je de koppeling kunt openen dus heb mijn tekst even hieronder ook geplakt.

 [Vragenlijst straatsekswerkers tippelzone 2025.docx](#)

Ik zou de vragen graag wat positiever en anders willen formuleren en sommige vragen vind ik volgens mij niet echt relevant voor het doel. Mijn input hierbij.

Vragenlijst interview met straatsekswerkers tippelzone Nijmegen

1. Hoe vaak per week bezoek je de tippelzone om te werken?
2. Wat vind jij belangrijk aan werken op de tippelzone?
3. Wat heb je nodig om je werk veilig te kunnen (blijven) doen?
4. Heb je naast je werk op de tippelzone ook een andere werkplek?
 - Alleen op de tippelzone
 - Vanuit (t)huis
 - Als escort bij klanten thuis
 - Online (bv. via only fans, of friends2follow)
 - In de auto
 - Ramen / andere vergunde plek
 - Anders: _____
5. Als je in de toekomst ergens anders zou werken: welke plek zou je dan kiezen en is die dan veilig voor jou?
6. Wat heb jij dan nodig om (overal) veilig te kunnen werken?
7. Waar zou jij naar toe gaan voor het op soa-testen als de huiskamer niet meer de plek zou zijn waar dit werd aangeboden?
 - Bij de GGD
 - Bij de huisarts
 - Anders, namelijk: _____
8. En zou je dan nog wel regelmatig gaan om getest te worden?
9. Ontmoet je andere sekswerkers ook op andere plekken? Zo ja, waar? En heb je daar behoefte aan?
10. Ken je KiSS en maak je gebruik van hun hulp?
 - Ja → waarvoor? _____
 - Nee
11. Heb jezelf nog ideeën tav alternatieven voor de tippelzone?

12. Is er nog iets dat je belangrijk vindt om de vraagstellers mee te geven?

Groetjes 5.1.2e

Van: 5.1.2e <5.1.2e@nijmegen.nl>

Verzonden: dinsdag 25 november 2025 14:56

Aan: 5.1.2e <5.1.2e@ggd gelderlandzuid.nl>; 5.1.2e <5.1.2e@iriszorg.nl>; 5.1.2e <5.1.2e@ggd gelderlandzuid.nl>

CC: 5.1.2e <5.1.2e@nijmegen.nl>

Onderwerp: Concept vragenlijst

LET OP: Deze e-mail is afkomstig van buiten de organisatie. Klik niet op links en open geen bijlagen als u de afzender niet herkent

Hoi 5.1.2e, 5.1.2e en 5.1.2e,

In de bijlage een eerste opzet van de vragenlijst, zoals afgesproken op 13 dec.

Hebben jullie aanvullingen/ opmerkingen?

Ik hoor het graag.

Met vriendelijke groet,

5.1.2e

Sr. beleidsadviseur Maatschappelijke Opvang



Gemeente Nijmegen

5.1.2e

5.1.2e@nijmegen.nl

bereikbaar op maandag, dinsdag en donderdag.

Legenda toegepaste uitzonderingsgrondslagen

In dit document zijn gegevens definitief geanonimiseerd op grond van:

Wet	Artikel	Omschrijving	Pagina's
Wet open overheid	Art. 5.1 lid 2 sub e	De eerbiediging van de persoonlijke levenssfeer	1, 2, 3, 4, 5

From: '5.1.2e' <5.1.2e@iriszorg.nl>
Sent: 10/15/2025 3:53:23 PM
To: '5.1.2e' <5.1.2e@nijmegen.nl>, '5.1.2e' <5.1.2e@nijmegen.nl>
Cc:
Subject: Cijfers Cirkel t/m Q3

Beste 5.1.2e en 5.1.2e,

In de bijlage de de cijfers t/m Q3 (aanvulling juli, aug, sept)

Bijzonderheden/ zachte cijfers:

- 3 nieuwe sekswerkers in deze maanden (totaal nu 14 sinds de opheffing van de vergunningen, waarvan er gemiddeld zo'n drie met regelmaat werken (: welke 3 dat zijn dat wisselt sterk, sommige sekswerkers zijn na enkele keren nooit meer teruggekomen, enkelen werken periodes met regelmaat en dan maanden niet) De meeste consistentie zit toch in de doelgroep die ooit een vergunning had.
- Zorgvragen nieuwe sekswerkers: Geen specifieke zorgvragen, voornamelijk rond het werken op de cirkel en voorzieningen (condoomverstrekking etc).
- GGD SOA controle en anticonceptie heeft plaatsgevonden.
- Idem vorige periode: Er zijn avonden waarop het erg rustig is op de Cirkel/ tippelzone. Een sporadische drukke avond betreft 5 a 6 sekswerkers. Een gemiddeld aantal bezoeken per sekswerkers geeft eigenlijk een vertekend beeld; enkele unieke sekswerkers (ongeveer 5 sekswerkers) zorgen voor de hogere aantallen; soms 23 van de 30 dagen van de maand.
- Geen meldingen van overlast, geen agressie en de sfeer is goed tussen de sekswerkers. Bij de komst van nieuwe sekswerkers moet er soms even een nieuw evenwicht gevonden worden. De meeste nieuwe sekswerkers gebruiken geen middelen en zijn veelal goed verzorgd. Zij bedienen vaak een andere clientele dan de sekswerkers die drugs gebruiken.

Met vriendelijke groet,

5.1.2e

Senior Preventieadviseur Rivierenland, Coördinator Zorg Cirkel en STAP team, Seksuoloog MSc, Poli Chemsex

Aandachtsgebied: Seksualiteit en (seksueel) grensoverschrijdend gedrag

Werkdagen: maandag t/m donderdag

T: 5.1.2e

M: 5.1.2e



www.iriszorg.nl

Ook werken bij onze kleurrijke organisatie? werkenbij.iriszorg.nl

Legenda toegepaste uitzonderingsgrondslagen

In dit document zijn gegevens definitief geanonimiseerd op grond van:

Wet	Artikel	Omschrijving	Pagina's
Wet open overheid	Art. 5.1 lid 2 sub e	De eerbiediging van de persoonlijke levenssfeer	1

Aan

Wethouder G. Visser en Bgm H. Bruls

Registratienummer / datum

2026 / 15 december 2025

Opgesteld door, telefoonnummer

5.1.2e, 5.1.2e

Visie vooraf

5.1.2e, 5.1.2e

Extra afschriften voor

nvt

Onderwerp

Memo voortgang tippelzone

Na de uitspraak op 28 juni 2024 van de rechtbank wordt op de tippelzone gewerkt zonder registratieplicht en met een maximaal aantal van 20 sekswerkers per dag. Om duidelijkheid te krijgen over mogelijke veranderingen door deze wijziging vindt monitoring plaats. Deze monitoring is gestart op 1 september 2024 en loopt tot en met 31 december 2025. Uit de cijfers blijkt dat de bezoekersaantallen af nemen, de aantallen straatsekswerkers minder geworden zijn en ook het aantal dagen dat zij hun diensten aanbieden, verminderd is.

Overzicht klanten en bezoekers

[Nog aanvullen](#)

Huidige kosten zone, huiskamer, huiskamermedewerkers, beveiliging.

[Nog aanvullen](#)

2026

[Avondopvang de Cirkel 201.566, -](#)

5.2

5.2

A large rectangular area of the document is completely redacted with a solid grey fill, obscuring all text and graphics that would otherwise be present.

5.2

A smaller rectangular area at the bottom of the page is also redacted with a solid grey fill, obscuring the text underneath.

Legenda toegepaste uitzonderingsgrondslagen

In dit document zijn gegevens definitief geanonimiseerd op grond van:

Wet	Artikel	Omschrijving	Pagina's
Wet open overheid	Art. 5.1 lid 2 sub e	De eerbiediging van de persoonlijke levenssfeer	1
Wet open overheid	Art. 5.2	Persoonlijke beleidsopvattingen	1, 2

From: '5.1.2e' <5.1.2e@iriszorg.nl>
Sent: 6/23/2025 8:24:05 AM
To: '5.1.2e' <5.1.2e@nijmegen.nl>, '5.1.2e' <5.1.2e@nijmegen.nl>
Cc: '5.1.2e' <5.1.2e@iriszorg.nl>
Subject: Re: Voorstel herinrichting overlegstructuur De Cirkel

Beste 5.1.2e en 5.1.2e,

Hebben jullie wellicht al tijd gehad om over onderstaande voorstel na te denken? Wat zijn jullie gedachten hierover?

Met vriendelijke groet,

5.1.2e

Senior Preventieadviseur Rivierenland, Coordinator Zorg Cirkel en STAP team, Seksuoloog MSc, Poli Chemsex

Aandachtsgebied: Seksualiteit en (seksueel) grensoverschrijdend gedrag

Werkdagen: maandag t/m donderdag

T: 5.1.2e

M: 5.1.2e



www.iriszorg.nl

Ook werken bij onze kleurrijke organisatie? werkenbij.iriszorg.nl

Van: 5.1.2e

Verzonden: donderdag 12 juni 2025 14:12

Aan: 5.1.2e ; 5.1.2e

CC: 5.1.2e

Onderwerp: Voorstel herinrichting overlegstructuur De Cirkel

Beste 5.1.2e en 5.1.2e,

Naar aanleiding van het laatste grote overleg van De Cirkel op 6 mei jl., hebben wij intern overleg gevoerd over de huidige vorm, structuur en inhoud van dit overleg.

Wij zijn tot de conclusie gekomen dat de huidige opzet niet meer passend is. Er zijn tijdens deze bijeenkomsten veel ketenpartners aanwezig (soms onaangekondigd), terwijl er tegelijkertijd uitgebreide persoonlijke cliëntinformatie wordt besproken. Dit vinden wij niet wenselijk en niet in lijn met de waarborging van privacy.

Tegelijkertijd zien wij de meerwaarde van een breed overleg en doen daarom het volgende voorstel:

- **De Cirkel behoudt haar eigen casuïstiekoverleggen**, waarbij uitsluitend direct betrokken hulpverleners aansluiten. Voor deze overleggen geldt dat er een geldige toestemming tot gegevensuitwisseling aanwezig is en dit de basis vormt voor het bespreken van de inhoud.
- **Voor het bredere overleg** zouden wij graag een beroep doen op jullie als gemeente. Ons voorstel is om bij deze overleggen de volgende ketenpartners uit te nodigen: politie/wijkagent, BOA's, beveiliging (5.1.2e) en de coördinatoren van IrisZorg (5.1.2e en ik). In dit overleg kunnen we op hoofdlijnen ontwikkelingen en signalen binnen de wijk bespreken, zonder in te gaan op privacygevoelige cliëntinformatie.

Willen jullie overwegen of deze aangepaste opzet passend is vanuit jullie perspectief? Tot nu toe organiseerden wij dit brede overleg elk kwartaal. We horen graag of jullie hierin mee kunnen gaan.

Met vriendelijke groet,

5.1.2e

Senior Preventieadviseur Rivierenland, Coordinator Zorg Cirkel en STAP team, Seksuoloog MSc, Poli Chemsex

Aandachtsgebied: Seksualiteit en (seksueel) grensoverschrijdend gedrag

Werkdagen: maandag t/m donderdag

T: 5.1.2e

M: 5.1.2e



www.iriszorg.nl

Ook werken bij onze kleurrijke organisatie? werkenbij.iriszorg.nl

Legenda toegepaste uitzonderingsgrondslagen

In dit document zijn gegevens definitief geanonimiseerd op grond van:

Wet	Artikel	Omschrijving	Pagina's
Wet open overheid	Art. 5.1 lid 2 sub e	De eerbiediging van de persoonlijke levenssfeer	1

From: "5.1.2e" <5.1.2e@iriszorg.nl>
Sent: 10/14/2025 4:25:27 PM
To: "5.1.2e" <5.1.2e@nijmegen.nl>
Cc:
Subject: Re: Vraag

Sorry dat het me niet eerder gelukt is. Ik ben te druk.

Er heeft een Diagnostiek project plaatsgevonden uitgevoerd door Iriszorg (GZ psycholoog en casemanager) en Propersona (psychiater)

Twee sekswerkers hebben deelgenomen aan het diagnostiektraject en afgerond. Met resultaat actuele diagnostiek. Geen no shows, mede door inspanning van betrokken hulpverleners (outreaching en flexibel)

Met vriendelijke groet, 5.1.2e
Senior Preventie Rivierland, coördinator zorg Cirkel/STAP, Seksuoloog MSc Chemsexpoli

From: 5.1.2e
Sent: Thursday, October 9, 2025 5:44:22 PM
To: 5.1.2e
Cc: 5.1.2e
Subject: Vraag

Hoi 5.1.2e,
Vanmiddag spraken wij elkaar heel kort m.b.t. binnengekomen vragen.
Het betreft inderdaad de pilot diagnostiek, zie de vraag hierdoor.

4. Specifieke onderdelen

Pilot diagnostiek: bereik/no-shows, samenwerking en eerste uitkomsten.
Ik hoor graag a.s. maandag jouw reactie.
Fijne avond,
Met vriendelijke groet,
5.1.2e
Sr. beleidsadviseur Maatschappelijke Opvang



Gemeente Nijmegen

5.1.2e
5.1.2e@nijmegen.nl

bereikbaar op maandag, dinsdag en donderdag.

Legenda toegepaste uitzonderingsgrondslagen

In dit document zijn gegevens definitief geanonimiseerd op grond van:

Wet	Artikel	Omschrijving	Pagina's
Wet open overheid	Art. 5.1 lid 2 sub e	De eerbiediging van de persoonlijke levenssfeer	1

Overleg Monitoring tippelzone

5.1.2e, 5.1.2e, 5.1.2e, 5.1.2e

29 april 2025

Verantwoording '24 klaar + cijfers van Q1 '25

Nieuwe vrouwen sinds wijziging systeem totaal 11.

Weinig vrouwen van de nieuwe groep komen met regelmaat.

----> 1 aanmelding gedaan richting KISS voor maatschappelijk werk.

Deze vrouw: geen verslaving dus toe geleidt naar Sterker. Er is een maatschappelijk werker bij Sterker, aangesloten bij KISS.

Wat kunnen redenen zijn waarom 'nieuwe' vrouwen maar 1 x komen?

Nee, dit is niet bekend ook omdat ze maar 1 x komen. Waarschijnlijk is dit niet de werkplek die zij zoeken.

Doelgroep

- STAP-team

Van de 8 vrouwen die begeleid werden door het STAP-team zijn er 5 uitgestroomd. OP dit moment worden er dus nog 3 begeleid.

- Actief op de zone

Van de 18 vrouwen die een vergunning hadden werken er nog 8 met regelmaat als sekswerker op de Tippelzone.

Veranderingen

- Inzet stap-team, een aantal goede resultaten behaald
- Natuurlijk verloop

200 minder bezoekers in 2024 tov 2023.

Instandhouding tippelzone?

Deze groep vrouwen komt ook door

- Gewenning
- Sociale cultuur ---> sociale contacten
- Veilige plek
- Besteding

Waarom komen die 11 'nieuwe' vrouwen maar 1 keer?

Je hebt verschillen in de doelgroep.

- Al dan niet verslaafd
- Al dan niet escort

met elkaar van gedachte wisselen over andere opties.

- Sekswerk blijft altijd.
- Inlooppunt --- kijk naar Utrecht, Groningen en R'dam --- voor de gehele groep sekswerkers. Onderscheid maken voor de verschillende groepen binnen de doelgroep (raamprostituees, dames tippelzone, verslaafde sekswerkers, escortdames).

-

*IrisZorg, MEE Plus, GGD, Sterker, Leger des Heils(?), Moviera.

Legenda toegepaste uitzonderingsgrondslagen

In dit document zijn gegevens definitief geanonimiseerd op grond van:

Wet	Artikel	Omschrijving	Pagina's
Wet open overheid	Art. 5.1 lid 2 sub e	De eerbiediging van de persoonlijke levenssfeer	1

From: "5.1.2e" <5.1.2e@nijmegen.nl>
Sent: 12/10/2025 9:01:29 AM
To: "5.1.2e" <5.1.2e@nijmegen.nl>
Cc:
Subject: Re: kosten tippelzone

Bij ons staat 30.000 in de boeken voor beveiliging.

Overleg met 5.1.2e gaat niet door (verplaatst naar volgende week) . Laten wij op dat tijdstip nog ff bellen.

Gr 5.1.2e

Van: 5.1.2e <5.1.2e@nijmegen.nl>
Verzonden: woensdag 10 december 2025 09:54
Aan: 5.1.2e <5.1.2e@nijmegen.nl>
Onderwerp: Re: kosten tippelzone

Ja hoor ik ga met haar het gesprek aan. Overigens betalen wij de beveiliging en dat komt volgens mij op ongeveer 100k.

Groet, 5.1.2e

Verzonden vanuit [Outlook voor iOS](#)

Van: 5.1.2e <5.1.2e@nijmegen.nl>
Verzonden: Wednesday, December 10, 2025 9:47:51 AM
Aan: 5.1.2e <5.1.2e@nijmegen.nl>
Onderwerp: kosten tippelzone

Ha 5.1.2e ,

Zou jij eens met 5.1.2e kunnen verkennen of zij mogelijkheden ziet om vanaf 2026 de kosten voor de huur van de tippelzone op zich te nemen. De tippelzone is er ooit gekomen vanuit overlast en komt ten laste van openbare orde.

5.1.2e wil deze kosten niet langer dragen vanuit o.o.

Het lijkt mij reëel indien MO de kosten van de huur betaald (55.000) en wij de beveiligingskosten (30.000). Temeer omdat het nu vooral een zorgmaatregel is (kwetsbare vrouwen een veilige plek bieden).

Gr 5.1.2e

Legenda toegepaste uitzonderingsgrondslagen

In dit document zijn gegevens definitief geanonimiseerd op grond van:

Wet	Artikel	Omschrijving	Pagina's
Wet open overheid	Art. 5.1 lid 2 sub e	De eerbiediging van de persoonlijke levenssfeer	1

Overleg Ketenpartners Toppelzone

Voorheen initieerde IrisZorg het overleg met de diverse partners rondom de toppelzone. Tijdens deze overleggen werd ingaan op de ontwikkelingen rondom de zone. Soms werden er tevens casussen besproken. Besloten is te kiezen voor een andere opzet. Het casuïstiekoverleg blijft IrisZorg organiseren. Het overleg met de ketenpartners pakt de gemeente op. Voor dit laatste overleg willen wij jou uitnodigen.

Tijdens dit overleg wordt op hoofdlijnen ingaan op ontwikkelingen en signalen op en direct rondom de toppelzone.

Initiator: gemeente Nijmegen, 5.1.2e en 5.1.2e

Partners:

IrisZorg: 5.1.2e en 5.1.2e

Handhaving: 5.1.2e

Beveiliging: 5.1.2e

Politie: 5.1.2e

Doel: tijdens dit overleg kunnen we makkelijker integraal afspraken maken en ontvangt iedereen gelijke info. Voorstel is om dit overleg 2 x per jaar te laten plaatsvinden.

Eerste overleg donderdag 23 oktober 14.45 uur stadhuis

Aantekeningen 23-10

- Bezoekers 5.1.2e
- Sekswerkers, idem.
- De doelgroep sekswerkers bestaat uit diverse lagen. Toppelzone: vrouwen afkomst 5.1.2e enkele 5.1.2e Sekswerkers achter de ramen v 5.1.2e (culturele achtergrond is verschillend met sekswerkers van de zone).
- KLanten: waar gaat men naar toe wanneer toppelzone zou verdwijnen?
- Huiskamerfunctie: veilige plek, sociale functie: verhaal kwijt kunnen aan huiskamer medewerker, kopje koffie en spulletjes (condooms, snoep)
- **Actiepunt: In hoeverre ook online de workshops/ trainingen aanbieden door KiSS?**
- Meegedeeld dat de loods per 1-1-2026 sluit op 24.00 uur ipv 2.00 uur.
- 5.1.2e wil samen met 5.1.2e schrijven aan scenario's.

Legenda toegepaste uitzonderingsgrondslagen

In dit document zijn gegevens definitief geanonimiseerd op grond van:

Wet	Artikel	Omschrijving	Pagina's
Wet open overheid	Art. 5.1 lid 2 sub e	De eerbiediging van de persoonlijke levenssfeer	1

From: "5.1.2e" <5.1.2e@nijmegen.nl>
Sent: 11/25/2025 1:55:40 PM
To: "5.1.2e" <5.1.2e@ggdgelderlandzuid.nl>, "5.1.2e" <5.1.2e@iriszorg.nl>, "5.1.2e"
<5.1.2e@ggdgelderlandzuid.nl>
Cc: "5.1.2e" <5.1.2e@nijmegen.nl>
Subject: Concept vragenlijst

Hoi 5.1.2e, 5.1.2e en 5.1.2e,

In de bijlage een eerste opzet van de vragenlijst, zoals afgesproken op 13 dec.
Hebben jullie aanvullingen/ opmerkingen?

Ik hoor het graag.

Met vriendelijke groet,

5.1.2e

Sr. beleidsadviseur Maatschappelijke Opvang



Gemeente Nijmegen

5.1.2e

5.1.2e [@nijmegen.nl](mailto:5.1.2e@nijmegen.nl)

bereikbaar op maandag, dinsdag en donderdag.

Legenda toegepaste uitzonderingsgrondslagen

In dit document zijn gegevens definitief geanonimiseerd op grond van:

Wet	Artikel	Omschrijving	Pagina's
Wet open overheid	Art. 5.1 lid 2 sub e	De eerbiediging van de persoonlijke levenssfeer	1

From: "5.1.2e" <5.1.2e@iriszorg.nl>
Sent: 11/17/2025 1:35:10 PM
To: "5.1.2e" <5.1.2e@nijmegen.nl>, "5.1.2e" <5.1.2e@nijmegen.nl>
Cc:
Subject: Vragen vanuit journalist

Beste 5.1.2e en 5.1.2e,

We hebben weer enorm veel vragen van de journalist binnen gekregen zie onderstaand. Nu kan ik vanuit de inhoud prima antwoord geven op de meeste vragen, maar wil ook even bij jullie nagaan wat jullie standpunt is in dezen?

Vragen voor IrisZorg over de zorgaanpak straatsekswerkers 2021 - 2025

1. Hoe kijkt IrisZorg terug op de zorgaanpak van 2021-2023? Wat waren volgens jullie de belangrijkste successen en wat bleek moeilijker dan verwacht?
2. Jullie krijgen in 2025 nog €81.084 voor twee casemanagers tot 1 januari 2026. Hoe gaat de begeleiding van de drie vrouwen die nu nog in traject zijn? Wat houdt die begeleiding concreet in?
3. Hoe zorgen jullie ervoor dat de overgang naar de reguliere zorg goed verloopt? Wat betekent dat praktisch voor deze vrouwen?
4. Wat zijn jullie zorgen over de situatie na 1 januari 2026, als de speciale begeleiding stopt? Denken jullie dat de reguliere zorg toereikend is voor deze kwetsbare groep?
5. Bureau HHM schreef in hun rapportage over "kleine resultaten maar grote successen". Kunt u concrete voorbeelden geven van wat voor deze vrouwen een groot succes betekende?
6. Acht vrouwen werden begeleid in de hele periode. Vijf zijn uitgestroomd. Wat weten jullie over hoe het met hen gaat? Zijn er contacten gebleven?
7. De pilot diagnostiek met Pro Persona leek waardevol. Twee vrouwen deden mee en beiden kwamen op alle afspraken. Wat maakte deze aanpak anders dan reguliere diagnostiek? Wat hebben deze vrouwen eraan gehad?
8. Wat was de meerwaarde van het werken met een vast STAP-team, een ervaringsdeskundige en een flexibel budget? Wat kon hierdoor wél dat anders niet kon?
9. Gemiddeld hadden casemanagers vier uur per week per vrouw nodig. Waarom was zoveel tijd nodig? Wat deden jullie in die tijd?
10. Er bleef geld over voor behandeltrajecten en wonen. Waarom kwam het moeilijk van de grond om vrouwen in behandeling te krijgen?
11. Hoe werkt de samenwerking tussen de huiskamermedewerkers en de overige zorg nu de speciale zorgaanpak stopt? Wat is de rol van de huiskamer in het doorverwijzen naar reguliere zorg?
12. Bureau HHM adviseerde dat deze kwetsbare groep altijd een speciaal team nodig heeft. Deelt IrisZorg die mening? Wat gebeurt er volgens jullie als deze vrouwen alleen nog de reguliere zorg hebben?
13. Zijn er vrouwen die nu tussen wal en schip dreigen te vallen? Zo ja, hoeveel en waarom?
14. Als jullie één ding hadden kunnen veranderen aan de zorgaanpak, wat was dat dan geweest?

Vriendelijke groet,
5.1.2e

Met vriendelijke groet,
5.1.2e

Senior Preventieadviseur Rivierenland, Coördinator Zorg Cirkel en STAP team, Seksuoloog MSc, Poli Chemsex

Aandachtsgebied: Seksualiteit en (seksueel) grensoverschrijdend gedrag

Werkdagen: maandag t/m donderdag

T: 5.1.2e

M: 5.1.2e



www.iriszorg.nl

Ook werken bij onze kleurrijke organisatie? werkenbij.iriszorg.nl

Legenda toegepaste uitzonderingsgrondslagen

In dit document zijn gegevens definitief geanonimiseerd op grond van:

Wet	Artikel	Omschrijving	Pagina's
Wet open overheid	Art. 5.1 lid 2 sub e	De eerbiediging van de persoonlijke levenssfeer	1

From: "5.1.2e" <5.1.2e@nijmegen.nl>
Sent: 5/8/2025 11:24:15 AM
To: "5.1.2e" <5.1.2e@nijmegen.nl>, "5.1.2e" <5.1.2e@nijmegen.nl>
Cc:
Subject: Cijfers bezoekers tippelzone

Goedemiddag,
Hierbij de lijst aangevuld met de cijfers van april.

Met vriendelijke groet,

5.1.2e

Procesregisseur dak- en thuislozen



Gemeente Nijmegen

Afd. VJB - Bureau Veilige en zorgzame stad

5.1.2e

5.1.2e [@nijmegen.nl](mailto:5.1.2e@nijmegen.nl)

Bereikbaar op maandag en vrijdag tot 15.00 uur, dinsdag en donderdag tot 16.00 uur en woensdag tot 14.30 uur.

Bezoekadres: 3^e etage Poortgebouw, Mariënborg 30, 6511 PS Nijmegen (Stadswinkel)

Bezoekers kunnen zich bij de beveiliging melden

Legenda toegepaste uitzonderingsgrondslagen

In dit document zijn gegevens definitief geanonimiseerd op grond van:

Wet	Artikel	Omschrijving	Pagina's
Wet open overheid	Art. 5.1 lid 2 sub e	De eerbiediging van de persoonlijke levenssfeer	1

	2023		2024							2025								
	Nov.	Dec.	Jan.	Feb.	Mrt.	Apr.		Jul.	Aug.	Sep.	Okt.	Nov.	Dec.	Jan.	Feb.	Mrt.	Apr.	Mei
Aanwezigheid:	dgn.	dgn.	22 dgn.	dgn.	dgn.	dgn.		dgn.	26 dgn.	25 dgn.	30 dgn.	30 dgn.	30 dgn.	31 dgn.	28 dgn.	31 dgn.	29 dgn.	... dgn.
	24	18	8	10	23	5		21	23	23	25	22	23	20	20	26	26	
	19	20	11	14	16	6		14	19	18	15	22	20	15	18	16	14	
	21	14	13	9	7	6		14	15	8	0	0	0	0	0	0	0	
	20	21	15	17	6	0		5	1	7	3	3	6	10	4	3	8	
	11	13	11	12	8	2		11	21	19	20	22	19	13	10	17	20	
	6	6	6	3	7	1		7	8	10	4	3	3	1	4	8	6	
	1	5	2	4	3	2		4	10	7	4	7	6	3	3	0	1	
	2	0	1	0	1	0		0	0	2	0	0	0	4	1	1	3	
	1	1	0	0	1	0		1	0	0	0	0	0	0	0	0	0	
	7	0	0	2	6	7		1	3	9	0	1	1	5	1	6	1	
	0	1	0	0	1	0		1	0	0	10	0	0	4	1	0	0	
nieuw								6	12	5	6	7	0	0	0	0	5	
nieuw								3	6	2	1	1	0	0	0	0	0	
nieuw								0	1	0	0	0	0	2	0	0	0	
nieuw								0	1	0	0	0	0	0	0	0	0	
nieuw								0	1	0	?	0	0	0	0	0	0	
nieuw (12-09)										3	5	0	1	0	0	4	0	
nieuw (21-09)										3	5	6	4	6	3	14	7	

5.1.2e

Tijdstippen aanwezig okt:	Tijdstippen aanwezig sep:	Tijdstippen aanwezigheid jul-aug:
hele avond, 5 dgn. Niet geweest.	hele avond, 2 dgn. niet geweest.	hele avond, vanaf 20.00 u tot ong. 01.30 u. en 5 dgn./wk.
hele avond, ong. 5 dgn./wk.	hele avond, 5 dgn./wk.	hele avond, vanaf 20.00 u tot ong. 01.30 u. en 5 dgn./wk.
	wisselend, meestal vroeg 20.00 u en 2x 23.00 u. tot ong. 23.30 u/ 01.10 u en 3 of 5 dgn./wk.	wisselend rond 20.00/22.30 u. tot ong. 23.00 u/00.30 u/ 01.30 u. en 2 of 5 dgn./wk.
ong. 30 min. tussen 20:23 en max. 22:00 u.	ong. 30 min. tussen 21.15 en 23.00 u	
vanaf 20.00/20.30 u. tot 23.00/24.00/01.00 u.	ong. 1-1,5 uur, vooral 20.30 en 23.15 u.	ong. 1-2 uur, vooral tussen 21.00 en 24.00 u.
wisselend van 45 min. tot 3,5 uur, vaak later op de avond.	wisselend van 45 min. tot 3,5 uur, vaak later, 2x voor 21.00 u.	wisselend rond 21.30/ 22.00/ 22.30 u. en dan ong. 1 of 2 u.
4x 30-45 min. later op de avond, 21.30/22.00 u.	4x 30 min. en 2x 1,5 uur wisselende aankomst.	ong. 15/ 30/ 45 min. en wisselende aankomst.
	later op de avond.	
	vaak ergens tussen 20.00 en 21.00 uur	wisselend rond 20.00/ 21.00/ 22.00 u. en gem. tussen de 1 en 2 u.
meestal begin van de avond, ong. 3 uur.		van 23:41 tot 00:33 u en van 01:07 tot 01:20 u.
later op de avond tot 01.30/01.45 u.	meestal rond 21.20 uur tot 01.30 uur	meestal vanaf 21.00/22.00 u tot sluit.
1,5 u.		meestal vanaf 20.15/20.45 u tot 23.30/00.00/00.30 u.
		van 20:18 tot 00:30 u.
		van 21:32 tot 23:15 u.
meestal rond 20.30 u. tot ong. 23.00 u	2x 20.00 en 1x 20.29 uur tot 00.45 uur	
variërende aankomst tot ong. 23.00 u.	1x van 23.05 tot 00.11 en 2x 20.10 uur	

20.00 - 22.56 u.		
------------------	--	--

Tijdstippen aanwezigheid nov-dec-jan:

Tijdstippen aanwezigheid feb-mrt-apr:

hele avond, vanaf 20.00 u tot ong. 01.00 u. en 5 dgn./wk.	hele avond, vanaf 20.00 u tot ong. 24.00 u. en 5 dgn./wk.
hele avond, vanaf 20.00 u tot ong. 01.00 u. en 5 dgn./wk.	hele avond, vanaf 20.00 u tot ong. 00.10 u. en 5 dgn./wk.
wisselend vanaf 20.00/ 20.30/ 21.00/ 21.30 u tot ong. 01.00 u.	wisselend rond 20.00/ 20.30/ 22.30 u. tot ong. 23.00 u of 01.30 u. en 3 dgn./wk.
meestal vanaf 21.30/22.00 u, variërend van 0,5 u tot 2 u. 4-5 dgn./wk.	meestal vanaf 21.00/21.30 u, variërend van 1 u. tot 3 u./avond en 4-5 dgn./wk.
gem. 15 min. vooral tussen 20.30 en 24.00 u.	ong. 15/ 30/ 45 min. vooral tussen 21.00 en 24.00 u.
wisselende aankomst en wisselende duur aanwezigheid.	wisselend rond 21.30/ 22.00/ 22.30 u. en dan ong. 1 of 2 u.
wisselende aankomst en wisselende duur aanwezigheid.	ong. 15/ 30/ 45 min. en wisselende aankomst.
laat op de avond een uurtje.	van 22:04 tot 22:44 u.
laat op de avond een uurtje.	van 23:59 tot 00:29 u.
gem. 1 uur, begin van de avond.	wisselend rond 20.00/ 20.30/ 21.00 u. en gem. tussen de 1 en 2 u.
	van 00:03 tot 02:00 u.

Kamer in Arnhem.

Gemiddeld aantal vrouwen per dag

	2023		2024	
	Nov	Dec	Jan	Feb
	4	3	3	3
min.-max.	?	?	?	0 - 7

Aantal klanten per maand

Maand	2024			
	Nov	Dec	Jan	Feb
Aantal	273	273	205	235
Getelde dgn.	30	28	22	25

Gemiddeld aantal klanten per dag

	2024			
	Nov	Dec	Jan	Feb
	9	10	9	9
min.-max.	1 - 14	0 - 14	0 - 14	3 - 13

Tijdstip vroegst- laatst

	2024			
	Jan			Feb
1e klant				20:02 - 22:07
laatste klant				23:10 - 01:07

Tijdstip aantal klanten

	2023		2024	
	Nov	Dec	Jan	Feb
23:00-24:00	47	51	35	46
00:00-01:00	21*	21*	21*	22*
01:00-02:00	6	9	4	2

* over 14 dgn. * over 12 dgn. * over 14 dgn. * over 12 dgn.

Aantal klanten per maand vergelijkingen

Maand	2023-2024		2023-2024	
	Jul-23	Jul-24	Aug-23	Aug-24
Aantal	267	161	237	208
Getelde dgn.	23	23	20	26

Aantal klanten tussen 00:00-01:00				
-----------------------------------	--	--	--	--

Onderstaande was geteld n.a.v. verkeerde interpretatie loopklanten

Gemiddeld aantal klanten per dag

2024

zonder loopklanten

	Nov	Dec	Jan	Feb
	7	7	7	8
min.-max.	1 - 14	0 - 14	0 - 14	3 - 13

Gemiddeld aantal loopklanten (zonder auto) per dag

2024

	Nov	Dec	Jan	Feb
	7	2	2	2
min.-max.	0 - 5	0 - 6	0 - 5	0 - 4

Mrt	Apr	Juli	Aug.	Sep	Okt	Nov	Dec
3	3	4	5	5	3	3	3
0 - 5	1 - 5	0 - 8	2 - 8	1-6	0 - 8	0 - 5	1 - 4

Mrt	Apr	Juli	Aug.	Sep	Okt	Nov	Dec
307	92	253	298	264	297	281	257
29	8	23	26	25	30	30	30

Mrt	Apr	Juli	Aug.	Sep	Okt	Nov	Dec
11	12	11	11	11	10	9	9
0 - 15	4 - 14	1 - 17	3 - 13	2 - 14	0 - 17	0 - 14	3 - 15

Mrt	Apr	Juli	Aug.	Sep	Okt	Nov	Dec
20:00 - 21:50	20:00 - 21:24	20:03 - 21:58	20:03 - 21:33	20:00 - 21:09	20:02 - 21:51	20:06 - 21:32	20:03 - 22:00
22:33 - 01:43	22:42 - 01:21	23:37 - 01:40	23:51 - 01:48	21:10 - 01:33	20:55 - 01:16	22:48 - 01:24	21:33 - 00:45

Mrt	Apr	Juli	Aug.	Sep	Okt	Nov	Dec
57	22	57	64	65	48	50	33
23*	8*	40*	60*	28*	21*	24*	11*
4	1	15	21	8	2	4	0

* over 14 dgn. * over 5 dgn. * over 20 dgn. * over 25 dgn. * over 19 dgn. * over 14 dgn. * over 17 dgn. * over 10 dgn.

Koude mnd.

2024-2025

Jan-24	Jan-25	Feb-24	Feb-25	Mar-24	Mar-25	Apr-24	Apr-25
164	152	235	155	307	247	92	223
22	31	25	28	29	31	8	29

21*	9*	22*	11*	23*	8*	8*	17*
-----	----	-----	-----	-----	----	----	-----

* over 14 dgn. * over 8 dgn. * over 12 dgn. * over 8 dgn. * over 14 dgn. * over 7 dgn. * over 5 dgn. * over 11 dgn.

Mrt	Apr	Juli	Aug.	Sep	Okt	Nov	Dec
8	9	7	8	7	8	8	7
0 - 15	4 - 14	1 - 17	3 - 13	2 - 14	0 - 17	0 - 14	3 - 15

Mrt	Apr	Juli	Aug.	Sep	Okt	Nov	Dec
2	3	4	4	4	2	2	2
0 - 6	1 - 4	1 - 8	1 - 9	0 - 9	0 - 5	1 - 4	0 - 4

2025

Jan	Feb	Mrt	Apr	Mei
3	2	3	3	
0 - 5	1 - 6	1 - 6	1 - 6	

2025

Jan	Feb	Mrt	Apr	Mei
186	155	247	223	
31	28	31	29	

2025

Jan	Feb	Mrt	Apr	Mei
6	6	8	8	
0 - 13	0 - 13	1 - 17	0 - 15	

2025

Jan	Feb	Mrt	Apr	Mei
20:02 - 23:24	20:00-23:47	20:07-22:43	20:08-21:35	
21:40 - 00:50	20:18-01:27	21:23-00:48	21:21-01:27	

2025

Jan	Feb	Mar	Apr	May
33	27	41	51	
9*	11*	8*	17*	
0	2	0	6	

* over 8 dgn.

* over 8 dgn.

* over 7 dgn.

* over 11 dgn.

Al 2 jaar op 01-01 geen vrouwen en klanten.

May-24	May-25

--	--

2025

Jan	Feb	Mrt	Apr	Mei
5				
0 - 13				

2025

Jan	Feb	Mrt	Apr	Mei
2				
0 - 4				

Legenda toegepaste uitzonderingsgrondslagen

In dit document zijn gegevens definitief geanonimiseerd op grond van:

Wet	Artikel	Omschrijving	Pagina's
Wet open overheid	Art. 5.1 lid 2 sub e	De eerbiediging van de persoonlijke levenssfeer	1, 2

From: "5.1.2e" <5.1.2e@iriszorg.nl>
Sent: 10/6/2025 2:40:41 PM
To: "5.1.2e" <5.1.2e@nijmegen.nl>
Cc: "5.1.2e" <5.1.2e@nijmegen.nl>, "5.1.2e" <5.1.2e@nijmegen.nl>
Subject: Re: vraagje

Beste 5.1.2e,

Ik ben sinds vandaag terug van verlof daarom heeft mijn reactie op zich laten wachten. Deze week ga ik bezig met de cijfers van Q3.

Je spreekt over vier cliënten; bedoel je daarmee de vier cliënten die na de projectfase van het STAP-team een vervolgtraject hebben gekregen? (Vier begeleid door het Leger des Heils en vier door Iriszorg?)

Dit zijn namelijk niet (allemaal) de acht vrouwen die destijds met regelmaat op De Cirkel werkten. Sommige sekswerkers werk(t)en op De Cirkel, maar ontvangen geen casemanagement.

Als de vraag specifiek betrekking heeft op zorg in de vorm van casemanagement, dan is het als volgt:

De zorg voor de vier sekswerkers die eerder door het Leger des Heils werden begeleid, is inmiddels op een andere manier geborgd.

Wat betreft de vier sekswerkers bij wie het casemanagement via Iriszorg loopt:

- Drie trajecten zijn nog actief.
- Eén cliënte is rond december 2024 uitgestroomd naar een andere woonplaats; haar zorg is overgenomen door de lokale verslavingszorg en opvang.

Voor de drie lopende trajecten zijn we momenteel bezig met het borgen van de zorg. Vermoedelijk blijven alle drie de vrouwen in zorg bij Iriszorg: twee onder de FACT-teams en één onder gemeentelijk casemanagement.

Geef ik zo voldoende antwoord op jouw vraag? Laat het gerust weten als er nog iets onduidelijk is.

Met vriendelijke groet,

5.1.2e

Senior Preventieadviseur Rivierenland, Coördinator Zorg Cirkel en STAP team, Seksuoloog MSc, Poli Chemsex

Aandachtsgebied: Seksualiteit en (seksueel) grensoverschrijdend gedrag

Werkdagen: maandag t/m donderdag

T: 5.1.2e

M: 5.1.2e



www.iriszorg.nl

Ook werken bij onze kleurrijke organisatie? werkenbij.iriszorg.nl

Van: 5.1.2e

Verzonden: donderdag 25 september 2025 16:41

Aan: 5.1.2e

CC: 5.1.2e ; 5.1.2e

Onderwerp: vraagje

Hoi 5.1.2e,

Nog even een vraag over de begeleiding die nu nog plaats vindt door de casemanagers.

Opnieuw worden er cijfers opgevraagd over deze begeleiding. In onderstaande mail onder het kopje ‘**Initiële doelgroep met vergunning en natuurlijk verloop**’ heb je een overzicht gegeven van de 18 personen die destijds nog een vergunning hadden. Graag willen we weten of hier nog veranderingen in hebben plaats gevonden en in hoeverre en op dit moment nog vrouwen (van deze 4) begeleid worden. Waarschijnlijk heb jij nadien nog een update verstuurd maar is deze mail (Zivver) niet meer terug te halen.

Ik hoor het graag.

Met vriendelijke groet,

5.1.2e

Sr. beleidsadviseur Maatschappelijke Opvang

Gemeente Nijmegen

5.1.2e

5.1.2e @nijmegen.nl

bereikbaar op maandag, dinsdag en donderdag.

Van: 5.1.2e

Verzonden: woensdag 30 april 2025 14:00

Aan: 5.1.2e ; 5.1.2e

CC: 5.1.2e

Onderwerp: Aanvullingen op overleg

Beste 5.1.2e en 5.1.2e,

Jullie vroegen mij om een aanvulling op enkele punten.

Ervaringen bij het wegvallen van de Time-outvoorziening en de inzet van een ervaringsdeskundige

Er is navraag gedaan bij zowel het STAP-team als bij de medewerkers van de Cirkel naar hun ervaringen na het wegvallen van deze voorzieningen.

Time-outvoorziening

In 2024 was al sprake van een afname in zowel het aantal keren als het totaal aantal dagen dat gebruik werd gemaakt van de Time-outvoorziening. Vermoedelijk hangt dit samen met de gewijzigde inrichting van het STAP-team na afloop van de projectfase. De voorziening vraagt om actief beleid en intensieve samenwerking om sekswerkers daadwerkelijk naar de locatie te begeleiden. Daarnaast is de locatie relatief ver weg, waardoor cliënten eerder voor alternatieven kozen om tot rust te komen.

Na beëindiging van de Time-outvoorziening is nog eenmaal verzocht om gebruik te mogen maken van deze voorziening. Over het algemeen wordt de voorziening echter niet sterk gemist. Wel blijft de behoefte bestaan onder sekswerkers om tijdelijk tot rust te kunnen komen in een andere omgeving.

Ervaringsdeskundige

De inzet van de ervaringsdeskundige wordt met name gemist door de cliënten van het MFC. De ervaringsdeskundige was daar wekelijks aanwezig en fungeerde voor sommige vrouwen als laagdrempelig aanspreekpunt en vertrouwenspersoon.

Opvallend is dat de eerste ervaringsdeskundige, verbonden aan het initiële STAP-team, beter aansluiting vond bij de doelgroep dan haar opvolger. Deze eerste ervaringsdeskundige wordt nog steeds gemist door cliënten. Het wervingsproces voor de tweede ervaringsdeskundige liet opnieuw zien hoe lastig het is om iemand te vinden die beschikt over de benodigde gespecialiseerde ervaringsdeskundigheid, een passende opleiding én de veerkracht om te werken met deze complexe doelgroep. Deze combinatie is essentieel voor een succesvolle inzet van ervaringsdeskundigheid. Hoewel wij de meerwaarde van de inzet van een ervaringsdeskundige voor deze doelgroep nadrukkelijk erkennen, zien we dat de cliënten die momenteel in zorg zijn bij het STAP-team vooral steunen op hun casemanager.

Aanvulling cijfers december: zie bijlage Excel.

Initiële doelgroep met vergunning en natuurlijk verloop: we zijn geëindigd met 18 vergunningen. **Ontwikkelingen:**

- Acht vrouwen werken nog met regelmaat als sekswerker op de Toppelzone.
- Zes vrouwen zijn niet meer werkzaam op de toppelzone door natuurlijk verloop:
 - Drie vrouwen hebben, met begeleiding van het STAP-team, de stap uit het sekswerk gezet.
 - Twee vrouwen zijn buiten de regio gaan wonen; 5.1.2e
 - 5.1.2e en is sindsdien niet meer actief op de baan, al werkt zij nog wel als sekswerker en ontvangt begeleiding van het STAP team.
- Vier cliënten waren al nauwelijks actief: een inactieve vergunning of bezochten De Cirkel hooguit één à twee keer per jaar, bijvoorbeeld in het kader van een afspraak bij de GGD of feestdagen.

Als jullie nog aanvullingen nodig hebben hoor ik het graag.

Met vriendelijke groet,

5.1.2e

Senior Preventieadviseur Rivierenland, Coordinator Zorg Cirkel en STAP team, Seksuoloog MSc

Aandachtsgebied: Seksualiteit en (seksueel) grensoverschrijdend gedrag

Werkdagen: dinsdag, woensdag, donderdag

T: 5.1.2e

M: 5.1.2e



www.iriszorg.nl

Ook werken bij onze kleurrijke organisatie? werkenbij.iriszorg.nl

Legenda toegepaste uitzonderingsgrondslagen

In dit document zijn gegevens definitief geanonimiseerd op grond van:

Wet	Artikel	Omschrijving	Pagina's
Wet open overheid	Art. 5.1 lid 2 sub e	De eerbiediging van de persoonlijke levenssfeer	1, 2, 3

From: "5.1.2e" <5.1.2e@nijmegen.nl>
Sent: 11/20/2025 8:44:16 AM
To: "5.1.2e" <5.1.2e@nijmegen.nl>, "5.1.2e" <5.1.2e@nijmegen.nl>
Cc:
Subject: Cijfers oktober tippelzone

Goedemorgen 5.1.2e en 5.1.2e,

Ik dacht dat ik de aangevulde lijst met de cijfers van oktober al had gemaïld, maar kan de mail niet vinden. Bij dezen de nieuwe lijst.

Met vriendelijke groet,

5.1.2e

Procesregisseur dak- en thuislozen



Gemeente Nijmegen

Afd. VJB - Bureau Veilige en zorgzame stad

5.1.2e

5.1.2e [@nijmegen.nl](mailto:5.1.2e@nijmegen.nl)

Bereikbaar op maandag en donderdag tot 16.00 uur, dinsdag en vrijdag tot 15.00 uur en woensdag tot 14.30 uur.

Bezoekadres: 3^e etage Poortgebouw, Mariënborg 30, 6511 PS Nijmegen (Stadswinkel)

Bezoekers kunnen zich bij de beveiliging melden

Legenda toegepaste uitzonderingsgrondslagen

In dit document zijn gegevens definitief geanonimiseerd op grond van:

Wet	Artikel	Omschrijving	Pagina's
Wet open overheid	Art. 5.1 lid 2 sub e	De eerbiediging van de persoonlijke levenssfeer	1

		2023		2024								2025						
		Nov.	Dec.	Jan.	Feb.	Mrt	Apr.	Jul.	Aug.	Sep.	Okt.	Nov.	Dec.	Jan.	Feb.	Mrt.	Apr.	
		30 dgn.	28 dgn.	22 dgn.	dgn.	dgn.	8 dgn.	dgn.	26 dgn.	25 dgn.	30 dgn.	30 dgn.	30 dgn.	31 dgn.	28 dgn.	31 dgn.	29 dgn.	
5.1.2a		24	18	8	10	23	5		21	23	23	25	22	23	20	20	26	26
		19	20	11	14	16	6		14	19	18	15	22	20	15	18	16	14
		21	14	13	9	7	6		14	15	8	0	0	0	0	0	0	0
		20	21	15	17	6	0		5	1	7	3	3	6	10	4	3	8
		11	13	11	12	8	2		11	21	19	20	22	19	13	10	17	20
		6	6	6	3	7	1		7	8	10	4	3	3	1	4	8	6
		1	5	2	4	3	2		4	10	7	4	7	6	3	3	0	1
		2	0	1	0	1	0		0	0	2	0	0	0	4	1	1	3
		1	1	0	0	1	0		1	0	0	0	0	0	0	0	0	0
		7	0	0	2	6	7		1	3	9	0	1	1	5	1	6	1
		0	1	0	0	1	0		1	0	0	10	0	0	4	1	0	0
	nieuw								6	12	5	6	7	0	0	0	0	5
	nieuw								3	6	2	1	1	0	0	0	0	0
	nieuw								0	1	0	0	0	0	2	0	0	0
	nieuw								0	1	0	0	0	0	0	0	0	0
	nieuw								0	1	0	?	0	0	0	0	0	0
	nieuw (12-09)										3	5	0	1	0	0	4	0

Mei 31 dgn. Juni 30 dgn. Juli 31 dgn. Aug. 31 dgn. Sep. 30 dgn. Okt. 31 dgn.

Tijdstippen aanwezig jun:

Tijdstippen aanwezig okt:

25	14	20	13	23	24	hele avond, 5 dgn./wk.	hele avond, 5 dgn. Niet geweest.
18	15	13	3	9	9	hele avond, 4 dg./wk.	hele avond, ong. 5 dgn./wk.
0	0	0	0	0	0		
6	11	1	1	0	2	vaak een uurtje, vaak tussen 21:00 en 23:30 uur.	ong. 30 min. tussen 20:23 en max. 22:00 u.
11	5	17	18	16	18	wisselend van kwartiertje tot uurtje.	vanaf 20.00/20.30 u. tot 23.00/24.00/01.00 u.
11	10	12	18	16	12	1,5 tot 2,5 uur, meestal na 22:30 uur.	wisselend van 45 min. tot 3,5 uur, vaak later op de avond.
1	3	2	2	6	7	van kwartiertje tot drie kwartier, later op de avond.	4x 30-45 min. later op de avond, 21.30/22.00 u.
2	0	1	0	0	1	uurtje, later op de avond.	
0	0	0	0	0	1		
0	1	1	0	0	2	half uurtje, later op de avond.	
0	0	0	0	0	0		meestal begin van de avond, ong. 3 uur.
3	2	0	0	1	0	na 22:00 uur tot tegen 02:00 uur.	later op de avond tot 01.30/01.45 u.
0	0	0	0	0	2		1,5 u.
0	0	0	0	0	0		
0	0	0	0	0	0		
0	0	0	1	0	0		
0	0	0	0	0	0		meestal rond 20.30 u. tot ong. 23.00 u

22	11	5	16	10	0	wisselend twee uurtjes tussen 20:15 en 23:30 uur.	variërende aankomst tot ong. 23.00 u.
0	0	0	0	0	0		20.00 - 22.56 u.
0	0	0	0	0	0		
7	2	0	0	0	0	bijna hele avond.	
			1	0	0		
			1	0	0		
			1	5	5	Vnl. in het weekend	
				1	0		
					12		

Tijdstippen aanwezig sep:

Tijdstippen aanwezigheid jul-aug:

Tijdstippen aanwezigheid nov-dec-jan:

hele avond, 2 dgn. niet geweest.	hele avond, vanaf 20.00 u tot ong. 01.30 u. en 5 dgn./wk.	hele avond, vanaf 20.00 u tot ong. 01.00 u. en 5 dgn./wk.
hele avond, 5 dgn./wk.	hele avond, vanaf 20.00 u tot ong. 01.30 u. en 5 dgn./wk.	hele avond, vanaf 20.00 u tot ong. 01.00 u. en 5 dgn./wk.
wisselend, meestal vroeg 20.00 u en 2x 23.00 u. tot ong. 23.30 u/ 01.10 u en 3 of 5 dgn./wk.	wisselend rond 20.00/22.30 u. tot ong. 23.00 u/00.30 u/ 01.30 u. en 2 of 5 dgn./wk.	wisselend vanaf 20.00/ 20.30/ 21.00/ 21.30 u tot ong. 01.00 u.
ong. 30 min. tussen 21.15 en 23.00 u		meestal vanaf 21.30/22.00 u, variërend van 0,5 u tot 2 u. 4-5 dgn./wk.
ong. 1-1,5 uur, vooral 20.30 en 23.15 u.	ong. 1-2 uur, vooral tussen 21.00 en 24.00 u.	gem. 15 min. vooral tussen 20.30 en 24.00 u.
wisselend van 45 min. tot 3,5 uur, vaak later, 2x voor 21.00 u.	wisselend rond 21.30/ 22.00/ 22.30 u. en dan ong. 1 of 2 u.	wisselende aankomst en wisselende duur aanwezigheid.
4x 30 min. en 2x 1,5 uur wisselende aankomst.	ong. 15/ 30/ 45 min. en wisselende aankomst.	wisselende aankomst en wisselende duur aanwezigheid.
later op de avond.		laat op de avond een uurtje.
		laat op de avond een uurtje.
vaak ergens tussen 20.00 en 21.00 uur	wisselend rond 20.00/ 21.00/ 22.00 u. en gem. tussen de 1 en 2 u.	gem. 1 uur, begin van de avond.
	van 23:41 tot 00:33 u en van 01:07 tot 01:20 u.	
meestal rond 21.20 uur tot 01.30 uur	meestal vanaf 21.00/22.00 u tot sluit.	
	meestal vanaf 20.15/20.45 u tot 23.30/00.00/00.30 u.	
	van 20:18 tot 00:30 u.	
	van 21:32 tot 23:15 u.	
2x 20.00 en 1x 20.29 uur tot 00.45 uur		

1x van 23.05 tot 00.11 en 2x 20.10 uur	

Tijdstippen aanwezigheid feb-mrt-apr:

hele avond, vanaf 20.00 u tot ong. 24.00 u. en 5 dgn./wk.
hele avond, vanaf 20.00 u tot ong. 00.10 u. en 5 dgn./wk.
wisselend rond 20.00/ 20.30/ 22.30 u. tot ong. 23.00 u of 01.30 u. en 3 dgn./wk.
meestal vanaf 21.00/21.30 u, variërend van 1 u. tot 3 u./avond en 4-5 dgn./wk.
ong. 15/ 30/ 45 min. vooral tussen 21.00 en 24.00 u.
wisselend rond 21.30/ 22.00/ 22.30 u. en dan ong. 1 of 2 u.
ong. 15/ 30/ 45 min. en wisselende aankomst.
van 22:04 tot 22:44 u.
van 23:59 tot 00:29 u.
wisselend rond 20.00/ 20.30/ 21.00 u. en gem. tussen de 1 en 2 u.
van 00:03 tot 02:00 u.

Kamer in Arnhem.

Gemiddeld aantal vrouwen per dag

	2023		2024				
	Nov	Dec	Jan	Feb	Mrt	Apr	Juli
	4	3	3	3	3	3	4
min.-max.	?	?	?	0 - 7	0 - 5	1 - 5	0 - 8

Aantal klanten per maand

Maand	2024						
	Nov	Dec	Jan	Feb	Mrt	Apr	Juli
Aantal	273	273	205	235	307	92	253
Getelde dgn.	30	28	22	25	29	8	23

Gemiddeld aantal klanten per dag

	2024						
	Nov	Dec	Jan	Feb	Mrt	Apr	Juli
	9	10	9	9	11	12	11
min.-max.	1 - 14	0 - 14	0 - 14	3 - 13	0 - 15	4 - 14	1 - 17

Tijdstip vroegst- laatst

	2024						
	Jan	Feb	Mrt	Apr	Juli		
1e klant		20:02 - 22:07	20:00 - 21:50	20:00 - 21:24	20:03 - 21:58		
laatste klant		23:10 - 01:07	22:33 - 01:43	22:42 - 01:21	23:37 - 01:40		

Tijdstip aantal klanten

	2023		2024				
	Nov	Dec	Jan	Feb	Mrt	Apr	Juli
23:00-24:00	47	51	35	46	57	22	57
00:00-01:00	21*	21*	21*	22*	23*	8*	40*
01:00-02:00	6	9	4	2	4	1	15

* over 14 dgn. * over 12 dgn. * over 14 dgn. * over 12 dgn. * over 14 dgn. * over 5 dgn. * over 20 dgn.

Aantal klanten per maand vergelijkingen

Maand	2023-2024		2023-2024		2024-2025		
	Jul-23	Jul-24	Aug-23	Aug-24	Jan-24	Jan-25	Feb-24
Aantal	267	161	237	208	164	152	235
Getelde dgn.	23	23	20	26	22	31	25

Aantal klanten tussen 00:00-01:00					21*	9*	22*
-----------------------------------	--	--	--	--	-----	----	-----

* over 14 dgn.

* over 8 dgn.

* over 12 dgn.

2025

Aug.	Sep	Okt	Nov	Dec	Jan	Feb
5	5	3	3	3	3	2
2 - 8	1-6	0 - 8	0 - 5	1 - 4	0 - 5	1 - 6

2025

Aug.	Sep	Okt	Nov	Dec	Jan	Feb
298	264	297	281	257	186	155
26	25	30	30	30	31	28

2025

Aug.	Sep	Okt	Nov	Dec	Jan	Feb
11	11	10	9	9	6	6
3 - 13	2 - 14	0 - 17	0 - 14	3 - 15	0 - 13	0 - 13

2025

Aug.	Sep	Okt	Nov	Dec	Jan	Feb
20:03 - 21:33	20:00 - 21:09	20:02 - 21:51	20:06 - 21:32	20:03 - 22:00	20:02 - 23:24	20:00-23:47
23:51 - 01:48	21:10 - 01:33	20:55 - 01:16	22:48 - 01:24	21:33 - 00:45	21:40 - 00:50	20:18-01:27

2025

Aug.	Sep	Okt	Nov	Dec	Jan	Feb
64	65	48	50	33	33	27
60*	28*	21*	24*	11*	9*	11*
21	8	2	4	0	0	2

* over 25 dgn. * over 19 dgn. * over 14 dgn. * over 17 dgn.

* over 10 dgn. * over 8 dgn.

* over 8 dgn.

Koude mnd.

Al 2 jaar op 01-01 geen vrouwen en klanten.

Feb-25	Mar-24	Mar-25	Apr-24	Apr-25	May-25	Jun-25
155	307	247	92**	223	geen	geen
28	29	31	8	29	vergelijkings-	vergelijkings-

11*	23*	8*	8*	17*		<i>cijfers</i>	<i>cijfers</i>
-----	-----	----	----	-----	--	----------------	----------------

* over 8 dgn.

* over 14 dgn.

* over 7 dgn.

* over 5 dgn.

* over 11 dgn.

** over 8 dgn. geteld

Mrt	Apr	Mei	Juni	Juli	Augustus	September	Oktober	November	December
3	3	3	2	2	2	3	3		
1 - 6	1 - 6	1 - 6	1 - 5	0 - 5	0 - 5	1 - 6	0 - 6		

Mrt	Apr	Mei	Juni	Juli	Augustus	September	Oktober	November	December
247	223	267	225	168	130	200	210		
31	29	31	30	31	31	30	31		

Mrt	Apr	Mei	Juni	Juli	Augustus	September	Oktober	November	December
8	8	9	8	5	4	7	7		
1 - 17	0 - 15	0 - 16	0 - 15	0 - 12	0 - 11	1 - 16	0 - 14		

Mrt	Apr	Mei	Juni	Juli	Augustus	September	Oktober	November	December
20:07-22:43	20:08-21:35	20:04-22:03	20:11-22:12	20:00 - 23:52	20:01 - 23:12	20:00 - 22:22	19:37 - 22:01		
21:23-00:48	21:21-01:27	22:48-01:17	21:51-01:32	22:02 - 01:13	21:35 - 01:01	20:43 - 01:36	20:29 - 01:09		

Mar	Apr	Mei	Juni	Juli	Augustus	September	Oktober	November	December
41	51	57	55	32	38	32	38		
8*	17*	23*	27*	18*	9*	17*	16*		
0	6	3	4	2	1	6	2		

* over 7 dgn. * over 11 dgn. * over 16 dgn. * over 14 dgn. * over 11 dgn. * over 8 dgn. * over 11 dgn. * over 12 dgn. * over ... dgn. * over ... dgn.

Jul-24	Jul-25	Aug-24	Aug-25	Sep-24	Sep-25	Oct-24	Oct-25	Nov-24	Nov-25
253	168	298	130	264	200	297	210		
23	31	26	31	25	30	30	31		

40*	18	60*	9*	28*	17*	21*	16*		
-----	----	-----	----	-----	-----	-----	-----	--	--

* over 20 dgn. * over 11 dgn. * over 25 dgn. * over 8 dgn. * over 19 dgn. * over 11 dgn. * over 14 dgn. * over 12 dgn.

Januari	Februari	Maart	April	Mei

Januari	Februari	Maart	April	Mei

Januari	Februari	Maart	April	Mei

Januari	Februari	Maart	April	Mei

Januari	Februari	Maart	April	Mei

* over ... dgn. * over ... dgn. * over ... dgn. * over ... dgn. * over ... dgn.

Dec-24	Dec-25



Aantal klanten per maand

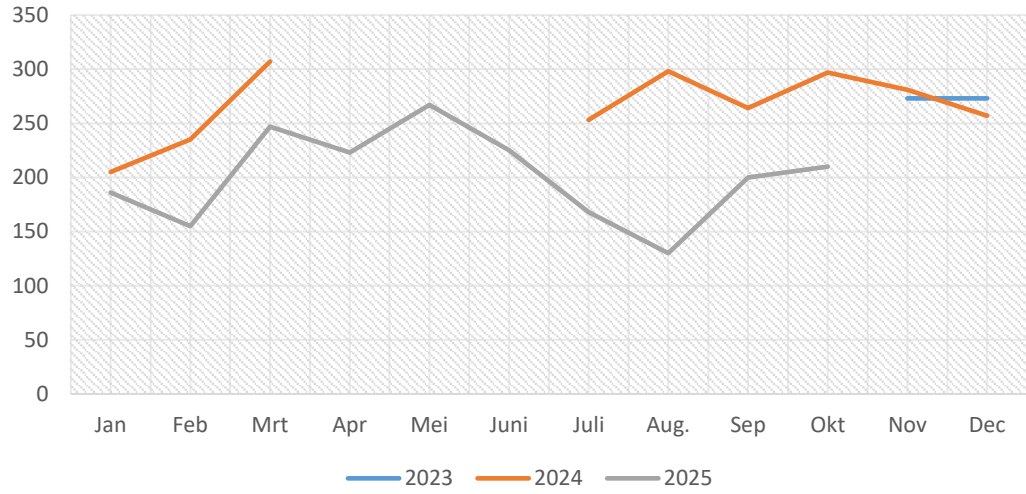

Aantal klanten per maand

Maand	Jan	Feb	Mrt	Apr	Mei
Aantal 2023					
Aantal 2024	205	235	307		
Aantal 2025	186	155	247	223	267

Legenda toegepaste uitzonderingsgrondslagen

In dit document zijn gegevens definitief geanonimiseerd op grond van:

Wet	Artikel	Omschrijving	Pagina's
Wet open overheid	Art. 5.1 lid 2 sub e	De eerbiediging van de persoonlijke levenssfeer	1, 2

From: "5.1.2e" <5.1.2e@nijmegen.nl>
Sent: 1/16/2026 10:03:58 AM
To: "5.1.2e" <5.1.2e@nijmegen.nl>
Cc: "5.1.2e" <5.1.2e@nijmegen.nl>, "5.1.2e" <5.1.2e@nijmegen.nl>
Subject: bijlage memo PO 5.1.2e a.s. maandag, Uitkomsten monitoring tippelzone

Hoi 5.1.2e,

In de bijlage het memo om toe te voegen in Ibabs.

Dank en goed weekend!

Met vriendelijke groet,

5.1.2e

Sr. beleidsadviseur Maatschappelijke Opvang



Gemeente Nijmegen

5.1.2e

5.1.2e [@nijmegen.nl](mailto:5.1.2e@nijmegen.nl)

bereikbaar op maandag, dinsdag en donderdag.

Legenda toegepaste uitzonderingsgrondslagen

In dit document zijn gegevens definitief geanonimiseerd op grond van:

Wet	Artikel	Omschrijving	Pagina's
Wet open overheid	Art. 5.1 lid 2 sub e	De eerbiediging van de persoonlijke levenssfeer	1

Aan

Wethouder G. Visser en Burgemeester H. Bruls

Registratienummer / datum

2026 / 16 januari 2026

Opgesteld door, telefoonnummer

5.1.2e, 5.1.2e

Visie vooraf

5.1.2e, 5.1.2e, 5.1.2e

Onderwerp

Uitkomsten monitoring tippelzone 1 juli 2024 tot en met 31 december 2025

In dit memo informeren wij u over de uitkomsten van de monitoring op de tippelzone.

De aanleiding om te starten met monitoren was de uitspraak van de rechtbank in juni 2024. Voorheen werd gewerkt met geregistreerde pasjes. De rechtbank oordeelde dat dit in strijd is met de privacyregels. Om duidelijkheid te krijgen over mogelijke veranderingen die plaatsvinden na de invoering van het nieuwe systeem (maximaal 20 straatsekswerkers per dag op de zone) is er gemonitord door de beveiligers, medewerkers van huiskamer de Cirkel en door medewerkers van Toezicht en Handhaving. In de huiskamer kan men onder andere terecht voor een kop koffie, douche en een praatje. Een bezoek aan de huiskamer hoeft niet te betekenen dat een straatsekswerker ook gewerkt heeft in de loods.

Allereerst geven we een beknopte analyse van de uitkomsten over aantallen straatsekswerkers op de zone. Vervolgens geven we inzicht in de cijfers rondom de klanten die de zone bezoeken.

Uitkomsten monitoring*Wat is precies gemonitord?*

Er is gemonitord op aantallen klanten en straatsekswerkers tijdens de openstelling van de zone. Ook is het aantal straatsekswerkers bijgehouden dat de huiskamer bezoekt.

*Hoe zien deze uitkomsten eruit?**Straatsekswerkers*

- Vanaf juli 2024 tot en met december 2025 werkten er 31 unieke straatsekswerkers op de zone. Gedurende deze periode melden zich 22 nieuwe werkers waarvan 12 in 2025.
- Van 1 juli 2024 tot 17 december 2024 bezochten zij 632 keer de huiskamer, gemiddeld 3 à 4 straatsekswerkers per avond.
In heel 2025 ging het om 990 bezoeken; gemiddeld 2 à 3 straatsekswerkers per avond. Als de straatsekswerkers op de zone zijn, dan zijn er twee de hele avond aanwezig (tot +/- 0.00 uur). De andere straatsekswerkers blijven veelal één of twee uur op de zone.

Tabel 1. Totaal aantal bezoeken door straatsekswerkers aan huiskamer de Cirkel per maand*.

	Jan	Feb	Maart	April	Mei	Juni	Juli	Aug	Sept	Okt	Nov	Dec
2024							119	141	126	105	94	47**
2025	84	61	96	97	103	67	64	68	86	83	94	87

Memorandum

Gemiddelde per avond per maand 2025***	3	2	3	3	3	2	2	2	3	3	3	3
--	---	---	---	---	---	---	---	---	---	---	---	---

* alleen de straatsekswerkers zijn welkom in huiskamer de Cirkel.

** in deze maand zijn de eerste 16 dagen zijn meegenomen.

*** aantal bezoeken gedeeld door het aantal dagen in de maand afgerond

Tabel 2. Aantal unieke straatsekswerkers per maand die huiskamer de Cirkel bezocht hebben.

	Jan	Feb	Maart	April	Mei	Juni	Juli	Aug	Sept	Okt	Nov	Dec
2024							13	13	13	13	10	9
2025	11	11	9	11	10	10	9	10	8	12	12	14

Klanten

- 2024: Vanaf juli 2024 zijn we structureel gaan monitoren. In juli zijn 23 teldagen opgenomen, in augustus 26 en in september zijn 25 dagen geteld. De werkelijke aantallen liggen dus hoger in deze 3 maanden. Oktober, november en december zijn compleet. (31 december is de zone gesloten).
- 2025: van de maanden in 2025 zijn alle dagen geteld (31 december is de zone gesloten)
- De aantallen klanten aanwezig op de zone tussen 20.00 – 23.00 uur zijn opgenomen in tabel 4.
- Vanaf 23.00 uur zijn de aantallen per uur in tabellen 5 t/m 7 verwerkt.
- Het aantal klanten is over de totale linie afgenomen, zowel tussen 20.00 en 23.00 uur als tussen de uren tussen 23.00 en 02.00 uur.
- Het totaal aantal klanten over 2025 tussen 00.00 - 01.00 uur bedroeg 172. Dat is 14 tot 15 per maand. In elke maand komen op meer dan de helft van de dagen tussen 00.00 en 01:00 uur geen klanten (gemiddeld op 8 tot 12 dagen per maand gemiddeld 1 of 2 klanten).
- Tussen 01.00 - 02.00 uur in 2025 bedroeg het aantal klanten gedurende het gehele jaar 27 (2 tot 3 per maand).

Tabel 3. Totaal aantal klanten per maand 1 juli 2024 t/m 31 december 2025

	Jan	Feb	Maart	April	Mei	Juni	Juli	Aug	Sept	Okt	Nov	Dec
2024							253	298	264	297	281	257
2025	186	155	247	223	267	225	168	130	200	210	183	222

Tabel 4. Aantallen klanten tussen 20.00 – 23.00 uur 1 juli 2024 t/m 31 december 2025

	Jan	Feb	Maart	April	Mei	Juni	Juli	Aug	Sept	Okt	Nov	Dec
2024							141	153	163	226	203	213
2025	144	115	198	149	184	139	89	82	145	154	145	187

Tabel 5. Aantallen klanten tussen 23.00 – 24.00 1 juli 2024 t/m 31 december 2025

	Jan	Feb	Maart	April	Mei	Juni	Juli	Aug	Sept	Okt	Nov	Dec
2024							57	64	65	48	50	33
2025	33	27	41	51	57	55	32	38	32	38	30	25

Memorandum

Tabel 6. Aantallen klanten tussen 00.00 – 01.00 uur 1 juli 2024 t/m 31 december 2025

	Jan	Feb	Maart	April	Mei	Juni	Juli	Aug	Sept	Okt	Nov	Dec
2024							40	60	28	21	24	11
2025	9	11	8	17	23	27	18	9	17	16	8	9

Tabel 7. Aantallen klanten tussen 01.00 – 02.00 uur 1 juli 2024 t/m 31 december 2025

	Jan	Feb	Maart	April	Mei	Juni	Juli	Aug	Sept	Okt	Nov	Dec
2024							15	21	8	2	4	0
2025	0	2	0	6	3	4	2	1	6	2	0	1

Grafiek 1. Aantallen klanten per uur tussen 23.00 – 2.00 uur 1 juli 2024 t/m 31 december 2025

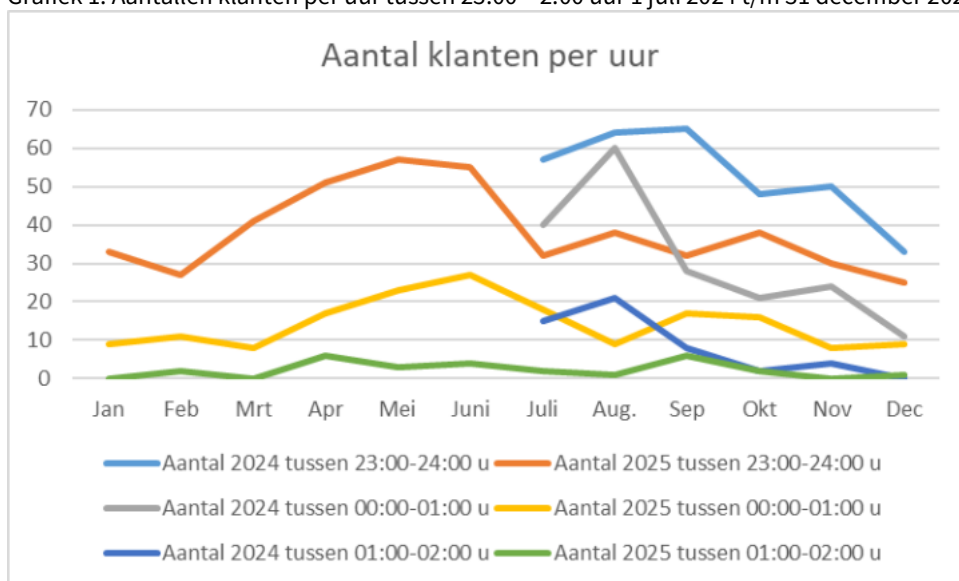

Legenda toegepaste uitzonderingsgrondslagen

In dit document zijn gegevens definitief geanonimiseerd op grond van:

Wet	Artikel	Omschrijving	Pagina's
Wet open overheid	Art. 5.1 lid 2 sub e	De eerbiediging van de persoonlijke levenssfeer	1

From: "5.1.2e" <5.1.2e@nijmegen.nl>
Sent: 3/4/2025 8:45:31 AM
To: "5.1.2e" <5.1.2e@nijmegen.nl>, "5.1.2e" <5.1.2e@nijmegen.nl>
Cc:
Subject: Cijfers tippelzone

Goedemorgen 5.1.2e en 5.1.2e,

Hierbij de cijfers bijgewerkt met de maand februari 2025. Het is erg rustig op de zone. Het zijn voornamelijk de twee vaste vrouwen die bijna dagelijks aan het werk zijn. De overige vrouwen komen vaak maar even. Ook heeft er zich een nieuwe vrouw gemeld. Zij is één keer geweest.

Op 12 februari is een overlast melding opgenomen in de cijfers door de beveiliging. Ik weet even niet waar ik deze het beste kan verwerken.

Daarnaast ben ik vorige week woensdagavond naar de Cirkel geweest om even met 5.1.2e bij te praten. Ik kwam er toen achter dat de "loopklanten" klanten zijn die zonder auto komen, dus op de fiets of lopend of in de rollator. Ik dacht dat het ging om "kijk" klanten, die geen seks hadden. De cijfers van alle maanden heb ik aangepast door deze klanten er bij op te tellen. Dit betekent voor de cijfers dat er gemiddeld 2 of 3 klanten per maand bijkwamen.

Sorry voor de verwarring.

Met vriendelijke groet,

5.1.2e

Procesregisseur dak- en thuislozen



Gemeente Nijmegen

Afd. VJB - Bureau Veilige en zorgzame stad

5.1.2e

5.1.2e [@nijmegen.nl](mailto:5.1.2e@nijmegen.nl)

Bereikbaar op maandag en vrijdag tot 15.00 uur, dinsdag en donderdag tot 16.00 uur en woensdag tot 14.30 uur.

Bezoekadres: 3^e etage Poortgebouw, Mariënborg 30, 6511 PS Nijmegen (Stadswinkel)

Bezoekers kunnen zich bij de beveiliging melden

Legenda toegepaste uitzonderingsgrondslagen

In dit document zijn gegevens definitief geanonimiseerd op grond van:

Wet	Artikel	Omschrijving	Pagina's
Wet open overheid	Art. 5.1 lid 2 sub e	De eerbiediging van de persoonlijke levenssfeer	1

Onderwerp

Uitkomsten monitoring tippelzone

Opsteller

5.1.2e

Behandeldatum

20 januari 2026

Programma

Veiligheid
Welzijn, Wijkontwikkeling en Zorg

Portefeuillehouder

H.M.F. Bruls en G. Visser

Kennisneming van

De uitkomsten van monitoring op de tippelzone, periode 1 juli 2024 tot en met 31 december 2025.

Inleiding

Per 1 januari 2026 wijzigde de openingstijden van de tippelzone. Voorheen sloot deze om 2.00 uur. In het combi PO Zorg en Veiligheid van september is besloten om de eindtijd te vervroegen naar 0.00 uur. Aanleiding hiervoor waren de monitoringscijfers.

De aanleiding om te starten met monitoren was de uitspraak van de rechtbank in juni 2024. Voorheen werd gewerkt met geregistreerde pasjes. De rechtbank oordeelde dat dit in strijd is met de privacyregels. Om duidelijkheid te krijgen over mogelijke veranderingen die plaatsvonden na de invoering van het nieuwe systeem (maximaal 20 straatsekswerkers per dag op de zone) is er sinds 1 juli 2024 gemonitord.

Uit de monitoringscijfers blijkt:

- Het totaal aantal klanten over 2025 tussen 00.00 - 01.00 uur bedroeg 172 (14 tot 15 per maand).
- Tussen 01.00 - 02.00 uur in 2025 bedroeg het aantal klanten gedurende het gehele jaar 27 (2 tot 3 per maand).

In de bijlage vindt u de uitkomsten van de monitoringscijfers tippelzone over genoemde periode.

Kernboodschap

- Uit de cijfers blijkt dat het aantal klanten tussen 0:00 en 2:00 minimaal was. Wij blijven bij het genomen besluit om de tippelzone te sluiten om 0.00 uur.

Vervolg

De monitoringscijfers openbaar maken door de raad ~~en de pers~~ hierover informeren.

Afdeling, naam, telefoonnummer

MO40, Volwassenen, 5.1.2e, 5.1.2e

Legenda toegepaste uitzonderingsgrondslagen

In dit document zijn gegevens definitief geanonimiseerd op grond van:

Wet	Artikel	Omschrijving	Pagina's
Wet open overheid	Art. 5.1 lid 2 sub e	De eerbiediging van de persoonlijke levenssfeer	1

5.1.2e

	2023		2024										2025				
	Nov.	Dec.	Jan.	Feb.	Mrt	Apr.	Jul.	Aug.	Sep.	Okt.	Nov.	Dec.	Jan.	Feb.	Mrt.	Apr.	
<i>Aanwezigheid:</i>	30 dgn.	28 dgn.	22 dgn.	dgn.	dgn.	8 dgn.	dgn.	26 dgn.	25 dgn.	30 dgn.	30 dgn.	30 dgn.	31 dgn.	28 dgn.	31 dgn.	29 dgn.	
	24	18	8	10	23	5		21	23	23	25	22	23	20	20	26	26
	19	20	11	14	16	6		14	19	18	15	22	20	15	18	16	14
	21	14	13	9	7	6		14	15	8	0	0	0	0	0	0	0
	20	21	15	17	6	0		5	1	7	3	3	6	10	4	3	8
	11	13	11	12	8	2		11	21	19	20	22	19	13	10	17	20
	6	6	6	3	7	1		7	8	10	4	3	3	1	4	8	6
	1	5	2	4	3	2		4	10	7	4	7	6	3	3	0	1
	2	0	1	0	1	0		0	0	2	0	0	0	4	1	1	3
	1	1	0	0	1	0		1	0	0	0	0	0	0	0	0	0
	7	0	0	2	6	7		1	3	9	0	1	1	5	1	6	1
	0	1	0	0	1	0		1	0	0	10	0	0	4	1	0	0
nieuw								6	12	5	6	7	0	0	0	0	5
nieuw								3	6	2	1	1	0	0	0	0	0
nieuw								0	1	0	0	0	0	2	0	0	0
nieuw								0	1	0	0	0	0	0	0	0	0
nieuw								0	1	0	?	0	0	0	0	0	0
nieuw (12-09)										3	5	0	1	0	0	4	0

Mei 31 dgn.	Juni 30 dgn.	Juli 31 dgn.	Aug. 31 dgn.	Sep. 30 dgn.	Okt. 31 dgn.	Nov. 30 dgn.	Tijdstippen aanwezig jun:	Tijdstippen aanwezig okt:
25	14	20	13	23	24	20	hele avond, 5 dgn./wk.	hele avond, 5 dgn. Niet geweest.
18	15	13	3	9	9	13	hele avond, 4 dg./wk.	hele avond, ong. 5 dgn./wk.
0	0	0	0	0	0	1		
6	11	1	1	0	2	8	vaak een uurtje, vaak tussen 21:00 en 23:30 uur.	ong. 30 min. tussen 20:23 en max. 22:00 u.
11	5	17	18	16	18	13	wisselend van kwartiertje tot uurtje.	vanaf 20.00/20.30 u. tot 23.00/24.00/01.00 u.
11	10	12	18	16	12	13	1,5 tot 2,5 uur, meestal na 22:30 uur.	wisselend van 45 min. tot 3,5 uur, vaak later op de avond.
1	3	2	2	6	7	5	van kwartiertje tot drie kwartier, later op de avond.	4x 30-45 min. later op de avond, 21.30/22.00 u.
2	0	1	0	0	1	0	uurtje, later op de avond.	
0	0	0	0	0	1	0		
0	1	1	0	0	2	4	half uurtje, later op de avond.	
0	0	0	0	0	0	0		meestal begin van de avond, ong. 3 uur.
3	2	0	0	1	0	0	na 22:00 uur tot tegen 02:00 uur.	later op de avond tot 01.30/01.45 u.
0	0	0	0	0	2	0		1,5 u.
0	0	0	0	0	0	0		
0	0	0	0	0	0	0		
0	0	0	1	0	0	0		
0	0	0	0	0	0	0		meestal rond 20.30 u. tot ong. 23.00 u

22	11	5	16	10	0	0	wisselend twee uurtjes tussen 20:15 en 23:30 uur.	variërende aankomst tot ong. 23.00 u.
0	0	0	0	0	0	0		20.00 - 22.56 u.
0	0	0	0	0	0	0		
7	2	0	0	0	0	0	bijna hele avond.	
			1	0	0	0		
			1	0	0	4		
			1	5	5	4	Vnl. in het weekend	
				1	0	0		
					12	4		
					2	4		

Tijdstippen aanwezig sep:

Tijdstippen aanwezigheid jul-aug:

Tijdstippen aanwezigheid nov-dec-jan:

hele avond, 2 dgn. niet geweest.	hele avond, vanaf 20.00 u tot ong. 01.30 u. en 5 dgn./wk.	hele avond, vanaf 20.00 u tot ong. 01.00 u. en 5 dgn./wk.
hele avond, 5 dgn./wk.	hele avond, vanaf 20.00 u tot ong. 01.30 u. en 5 dgn./wk.	hele avond, vanaf 20.00 u tot ong. 01.00 u. en 5 dgn./wk.
wisselend, meestal vroeg 20.00 u en 2x 23.00 u. tot ong. 23.30 u/ 01.10 u en 3 of 5 dgn./wk.	wisselend rond 20.00/22.30 u. tot ong. 23.00 u/00.30 u/ 01.30 u. en 2 of 5 dgn./wk.	wisselend vanaf 20.00/ 20.30/ 21.00/ 21.30 u tot ong. 01.00 u.
ong. 30 min. tussen 21.15 en 23.00 u		meestal vanaf 21.30/22.00 u, variërend van 0,5 u tot 2 u. 4-5 dgn./wk.
ong. 1-1,5 uur, vooral 20.30 en 23.15 u.	ong. 1-2 uur, vooral tussen 21.00 en 24.00 u.	gem. 15 min. vooral tussen 20.30 en 24.00 u.
wisselend van 45 min. tot 3,5 uur, vaak later, 2x voor 21.00 u.	wisselend rond 21.30/ 22.00/ 22.30 u. en dan ong. 1 of 2 u.	wisselende aankomst en wisselende duur aanwezigheid.
4x 30 min. en 2x 1,5 uur wisselende aankomst.	ong. 15/ 30/ 45 min. en wisselende aankomst.	wisselende aankomst en wisselende duur aanwezigheid.
later op de avond.		laat op de avond een uurtje.
		laat op de avond een uurtje.
vaak ergens tussen 20.00 en 21.00 uur	wisselend rond 20.00/ 21.00/ 22.00 u. en gem. tussen de 1 en 2 u.	gem. 1 uur, begin van de avond.
	van 23:41 tot 00:33 u en van 01:07 tot 01:20 u.	
meestal rond 21.20 uur tot 01.30 uur	meestal vanaf 21.00/22.00 u tot sluit.	
	meestal vanaf 20.15/20.45 u tot 23.30/00.00/00.30 u.	
	van 20:18 tot 00:30 u.	
	van 21:32 tot 23:15 u.	
2x 20.00 en 1x 20.29 uur tot 00.45 uur		

1x van 23.05 tot 00.11 en 2x 20.10 uur	

Tijdstippen aanwezigheid feb-mrt-apr:

hele avond, vanaf 20.00 u tot ong. 24.00 u. en 5 dgn./wk.
hele avond, vanaf 20.00 u tot ong. 00.10 u. en 5 dgn./wk.
wisselend rond 20.00/ 20.30/ 22.30 u. tot ong. 23.00 u of 01.30 u. en 3 dgn./wk.
meestal vanaf 21.00/21.30 u, variërend van 1 u. tot 3 u./avond en 4-5 dgn./wk.
ong. 15/ 30/ 45 min. vooral tussen 21.00 en 24.00 u.
wisselend rond 21.30/ 22.00/ 22.30 u. en dan ong. 1 of 2 u.
ong. 15/ 30/ 45 min. en wisselende aankomst.
van 22:04 tot 22:44 u.
van 23:59 tot 00:29 u.
wisselend rond 20.00/ 20.30/ 21.00 u. en gem. tussen de 1 en 2 u.
van 00:03 tot 02:00 u.

Kamer in Arnhem.

Gemiddeld aantal vrouwen per dag

	2023		2024				
	Nov	Dec	Jan	Feb	Mrt	Apr	Juli
	4	3	3	3	3	3	4
min.-max.	?	?	?	0 - 7	0 - 5	1 - 5	0 - 8

Aantal klanten per maand

Maand	2024						
	Nov	Dec	Jan	Feb	Mrt	Apr	Juli
Aantal	273	273	205	235	307	92	253
Getelde dgn.	30	28	22	25	29	8	23

Gemiddeld aantal klanten per dag

	2024						
	Nov	Dec	Jan	Feb	Mrt	Apr	Juli
	9	10	9	9	11	12	11
min.-max.	1 - 14	0 - 14	0 - 14	3 - 13	0 - 15	4 - 14	1 - 17

Tijdstip vroegst- laatst

	2024						
	Jan	Feb	Mrt	Apr	Juli		
1e klant		20:02 - 22:07	20:00 - 21:50	20:00 - 21:24	20:03 - 21:58		
laatste klant		23:10 - 01:07	22:33 - 01:43	22:42 - 01:21	23:37 - 01:40		

Tijdstip aantal klanten

	2023		2024				
	Nov	Dec	Jan	Feb	Mrt	Apr	Juli
23:00-24:00	47	51	35	46	57	22	57
00:00-01:00	21*	21*	21*	22*	23*	8*	40*
01:00-02:00	6	9	4	2	4	1	15

* over 14 dgn. * over 12 dgn. * over 14 dgn. * over 12 dgn. * over 14 dgn. * over 5 dgn. * over 20 dgn.

Aantal klanten per maand vergelijkingen

Maand	2023-2024		2023-2024		2024-2025		
	Jul-23	Jul-24	Aug-23	Aug-24	Jan-24	Jan-25	Feb-24
Aantal	267	161	237	208	164	152	235
Getelde dgn.	23	23	20	26	22	31	25

Aantal klanten tussen 00:00-01:00					21*	9*	22*
-----------------------------------	--	--	--	--	-----	----	-----

* over 14 dgn.

* over 8 dgn.

* over 12 dgn.

2025

Aug.	Sep	Okt	Nov	Dec	Jan	Feb
5	5	3	3	3	3	2
2 - 8	1-6	0 - 8	0 - 5	1 - 4	0 - 5	1 - 6

2025

Aug.	Sep	Okt	Nov	Dec	Jan	Feb
298	264	297	281	257	186	155
26	25	30	30	30	31	28

2025

Aug.	Sep	Okt	Nov	Dec	Jan	Feb
11	11	10	9	9	6	6
3 - 13	2 - 14	0 - 17	0 - 14	3 - 15	0 - 13	0 - 13

2025

Aug.	Sep	Okt	Nov	Dec	Jan	Feb
20:03 - 21:33	20:00 - 21:09	20:02 - 21:51	20:06 - 21:32	20:03 - 22:00	20:02 - 23:24	20:00-23:47
23:51 - 01:48	21:10 - 01:33	20:55 - 01:16	22:48 - 01:24	21:33 - 00:45	21:40 - 00:50	20:18-01:27

2025

Aug.	Sep	Okt	Nov	Dec	Jan	Feb
64	65	48	50	33	33	27
60*	28*	21*	24*	11*	9*	11*
21	8	2	4	0	0	2

* over 25 dgn. * over 19 dgn. * over 14 dgn. * over 17 dgn.

* over 10 dgn. * over 8 dgn.

* over 8 dgn.

Koude mnd.

Al 2 jaar op 01-01 geen vrouwen en klanten.

Feb-25	Mar-24	Mar-25	Apr-24	Apr-25	May-25	Jun-25
155	307	247	92**	223	geen	geen
28	29	31	8	29	vergelijkings-	vergelijkings-

11*	23*	8*	8*	17*		<i>cijfers</i>	<i>cijfers</i>
-----	-----	----	----	-----	--	----------------	----------------

* over 8 dgn.

* over 14 dgn.

* over 7 dgn.

* over 5 dgn.

* over 11 dgn.

** over 8 dgn. geteld

Mrt	Apr	Mei	Juni	Juli	Augustus	September	Oktober	November	December
3	3	3	2	2	2	3	3	3	
1 - 6	1 - 6	1 - 6	1 - 5	0 - 5	0 - 5	1 - 6	0 - 6	0 - 7	

Mrt	Apr	Mei	Juni	Juli	Augustus	September	Oktober	November	December
247	223	267	225	168	130	200	210	183	
31	29	31	30	31	31	30	31	30	

Mrt	Apr	Mei	Juni	Juli	Augustus	September	Oktober	November	December
8	8	9	8	5	4	7	7	6	
1 - 17	0 - 15	0 - 16	0 - 15	0 - 12	0 - 11	1 - 16	0 - 14	0 - 13	

Mrt	Apr	Mei	Juni	Juli	Augustus	September	Oktober	November	December
20:07-22:43	20:08-21:35	20:04-22:03	20:11-22:12	20:00 - 23:52	20:01 - 23:12	20:00 - 22:22	19:37 - 22:01	19:19 - 22:27	
21:23-00:48	21:21-01:27	22:48-01:17	21:51-01:32	22:02 - 01:13	21:35 - 01:01	20:43 - 01:36	20:29 - 01:09	21:10 - 00:52	

Mar	Apr	Mei	Juni	Juli	Augustus	September	Oktober	November	December
41	51	57	55	32	38	32	38	30	
8*	17*	23*	27*	18*	9*	17*	16*	8*	
0	6	3	4	2	1	6	2	0	

* over 7 dgn. * over 11 dgn. * over 16 dgn. * over 14 dgn. * over 11 dgn. * over 8 dgn. * over 11 dgn. * over 12 dgn. * over 7 dgn. * over ... dgn.

Jul-24	Jul-25	Aug-24	Aug-25	Sep-24	Sep-25	Oct-24	Oct-25	Nov-24	Nov-25
253	168	298	130	264	200	297	210	281	183
23	31	26	31	25	30	30	31	30	30

40*	18	60*	9*	28*	17*	21*	16*	24*	8*
<i>* over 20 dgn.</i>	<i>* over 11 dgn.</i>	<i>* over 25 dgn.</i>	<i>* over 8 dgn.</i>	<i>* over 19 dgn.</i>	<i>* over 11 dgn.</i>	<i>* over 14 dgn.</i>	<i>* over 12 dgn.</i>	<i>* over 17 dgn.</i>	<i>* over 7 dgn.</i>

Januari	Februari	Maart	April	Mei

Januari	Februari	Maart	April	Mei

Januari	Februari	Maart	April	Mei

Januari	Februari	Maart	April	Mei

Januari	Februari	Maart	April	Mei

* over ... dgn. * over ... dgn. * over ... dgn. * over ... dgn. * over ... dgn.

Dec-24	Dec-25



Legenda toegepaste uitzonderingsgrondslagen

In dit document zijn gegevens definitief geanonimiseerd op grond van:

Wet	Artikel	Omschrijving	Pagina's
Wet open overheid	Art. 5.1 lid 2 sub e	De eerbiediging van de persoonlijke levenssfeer	1, 2

From: '5.1.2e' <5.1.2e@iriszorg.nl>
Sent: 6/12/2025 12:12:30 PM
To: '5.1.2e' <5.1.2e@nijmegen.nl>, '5.1.2e' <5.1.2e@nijmegen.nl>
Cc: '5.1.2e' <5.1.2e@iriszorg.nl>
Subject: Voorstel herinrichting overlegstructuur De Cirkel

Beste 5.1.2e en 5.1.2e,

Naar aanleiding van het laatste grote overleg van De Cirkel op 6 mei jl., hebben wij intern overleg gevoerd over de huidige vorm, structuur en inhoud van dit overleg.

Wij zijn tot de conclusie gekomen dat de huidige opzet niet meer passend is. Er zijn tijdens deze bijeenkomsten veel ketenpartners aanwezig (soms onaangekondigd), terwijl er tegelijkertijd uitgebreide persoonlijke cliëntinformatie wordt besproken. Dit vinden wij niet wenselijk en niet in lijn met de waarborging van privacy.

Tegelijkertijd zien wij de meerwaarde van een breed overleg en doen daarom het volgende voorstel:

- **De Cirkel behoudt haar eigen casuïstiekoverleggen**, waarbij uitsluitend direct betrokken hulpverleners aansluiten. Voor deze overleggen geldt dat er een geldige toestemming tot gegevensuitwisseling aanwezig is en dit de basis vormt voor het bespreken van de inhoud.
- **Voor het bredere overleg** zouden wij graag een beroep doen op jullie als gemeente. Ons voorstel is om bij deze overleggen de volgende ketenpartners uit te nodigen: politie/wijkagent, BOA's, beveiliging (5.1.2e) en de coördinatoren van IrisZorg (5.1.2e en ik). In dit overleg kunnen we op hoofdlijnen ontwikkelingen en signalen binnen de wijk bespreken, zonder in te gaan op privacygevoelige cliëntinformatie.

Willen jullie overwegen of deze aangepaste opzet passend is vanuit jullie perspectief? Tot nu toe organiseerden wij dit brede overleg elk kwartaal. We horen graag of jullie hierin mee kunnen gaan.

Met vriendelijke groet,

5.1.2e

Senior Preventieadviseur Rivierenland, Coordinator Zorg Cirkel en STAP team, Seksuoloog MSc, Poli Chemsex
Aandachtsgebied: Seksualiteit en (seksueel) grensoverschrijdend gedrag

Werkdagen: maandag t/m donderdag

T: 5.1.2e

M: 5.1.2e



www.iriszorg.nl

Ook werken bij onze kleurrijke organisatie? werkenbij.iriszorg.nl

Legenda toegepaste uitzonderingsgrondslagen

In dit document zijn gegevens definitief geanonimiseerd op grond van:

Wet	Artikel	Omschrijving	Pagina's
Wet open overheid	Art. 5.1 lid 2 sub e	De eerbiediging van de persoonlijke levenssfeer	1

From: '5.1.2e' <5.1.2e@iriszorg.nl>
Sent: 7/1/2025 3:00:33 PM
To: '5.1.2e' <5.1.2e@nijmegen.nl>, '5.1.2e' <5.1.2e@nijmegen.nl>
Cc: '5.1.2e' <5.1.2e@iriszorg.nl>
Subject: Quickscan Q1 en Q2 Cirkel

Beste 5.1.2e en 5.1.2e,

De cijfers van de cirkel Q1 en Q2 in de bijlage.

Bijzonderheden/ zachte cijfers:

- 1 nieuwe sekswerker in Q2, zij werkt ook met enige regelmaat. Cliente heeft onderdak en gebruikt geen middelen.
- 1 zorgvraag nieuwe sekswerker: toeleiding naar zorg (thuisloos, gezondheidszorg noodzakelijk en ambulante begeleiding) cliente is toegeleid naar zorg van Sterker. Beschikt nu over een casemanager. Tevens een intake gehad bij het Overweeghuis maar wil nog niet stoppen met werken.
- GGD SOA controle en Anticonceptie heeft plaatsgevonden.
- Er zijn avonden waarop het erg rustig is op de Cirkel/ tippelzone. Een sporadische drukke avond betreft 5 a 6 sekswerkers.
- Geen meldingen van overlast, geen agressie en de sfeer is goed tussen de sekswerkers.

5.1.2e
5.1.2e

Tot zo ver.

Aanvullende vraag: vandaag tijdens de vergadering stond opeens (via Loods) 5.1.2e bij ons op de stoep. Hij vroeg ons mee te werken aan zijn onderzoek rond de tippelzone. Het betrof voornamelijk onderzoek naar overlast zo gaf hij aan? Hij wil ons perspectief rond dit thema en het werken op de huiskamer. Hij gaf aan ook het perspectief van de gemeente gehoord te hebben (zou met jou 5.1.2e contact hebben gehad?) en onze zienswijze zou daar een aanvulling op zijn? Ik wil dit graag bij jullie checken en nagaan hoe jullie staan tov (eventuele) medewerking vanuit ons.

Reageren jullie ook nog op ons voorstel rond de hervorming van de vergaderingen? Wij hebben besloten de vergadering te beperken tot belanghebbende ketenpartners en geen andere deelnemers bij het bespreken van clientcasuïstiek.

Met vriendelijke groet,

5.1.2e

Senior Preventieadviseur Rivierenland, Coordinator Zorg Cirkel en STAP team, Seksuoloog MSc, Poli Chemsex

Aandachtsgebied: Seksualiteit en (seksueel) grensoverschrijdend gedrag

Werkdagen: maandag t/m donderdag

T: 5.1.2e

M: 5.1.2e



www.iriszorg.nl

Ook werken bij onze kleurrijke organisatie? werkenbij.iriszorg.nl

Legenda toegepaste uitzonderingsgrondslagen

In dit document zijn gegevens definitief geanonimiseerd op grond van:

Wet	Artikel	Omschrijving	Pagina's
Wet open overheid	Art. 5.1 lid 2 sub e	De eerbiediging van de persoonlijke levenssfeer	1

Aantal klanten per maand

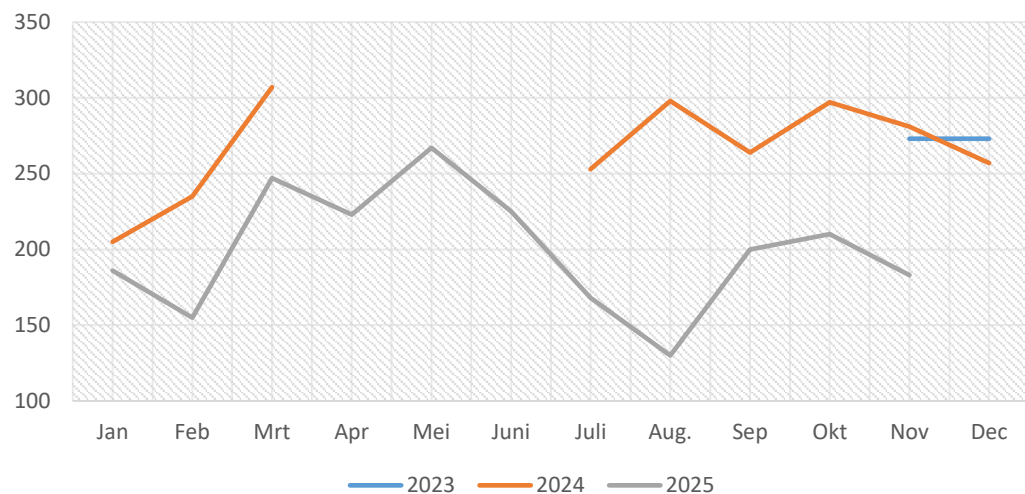

Aantal klanten per maand

Maand	Jan	Feb	Mrt
Aantal 2023			
Aantal 2024	205	235	307
Aantal 2025	186	155	247

Aantal klanten per uur

Maand	Jan	Feb	Mrt
Aantal 2024 tussen 23:00-24:00 u			35
Aantal 2025 tussen 23:00-24:00 u			33
Aantal 2024 tussen 00:00-01:00 u			21
Aantal 2025 tussen 00:00-01:00 u			9
Aantal 2024 tussen 01:00-02:00 u			4
Aantal 2025 tussen 01:00-02:00 u			0

Aantal klanten per uur

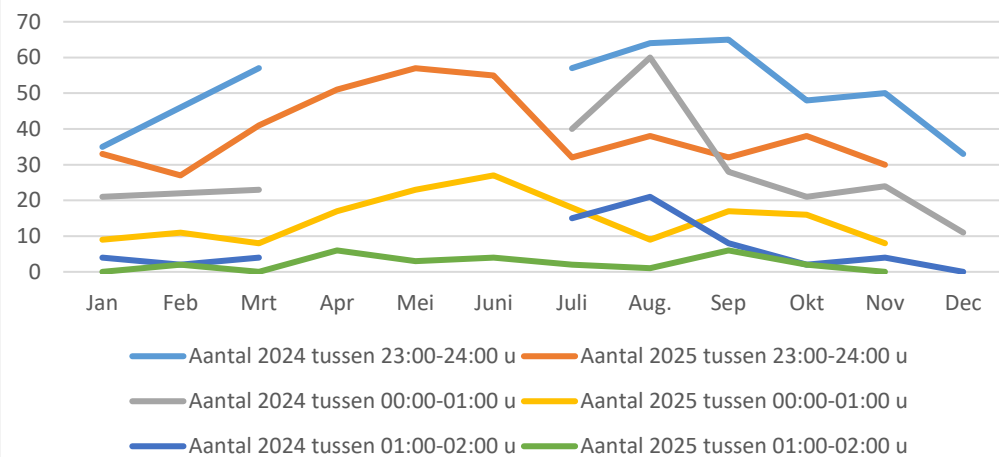

Aantal klanten tussen 23:00 - 24:00 uur

Maand	Jan	Feb	Mrt
2024	35	46	57
2025	33	27	41

Aantal klanten tussen 00:00 - 01:00 uur

Maand	Jan	Feb	Mrt
2024	21	22	23
2025	9	11	8

Aantal klanten 01:00 - 02:00 uur

Maand	Jan	Feb	Mrt
2024	4	2	4
2025	0	2	0

Aantal klanten 23:00 - 24:00 uur

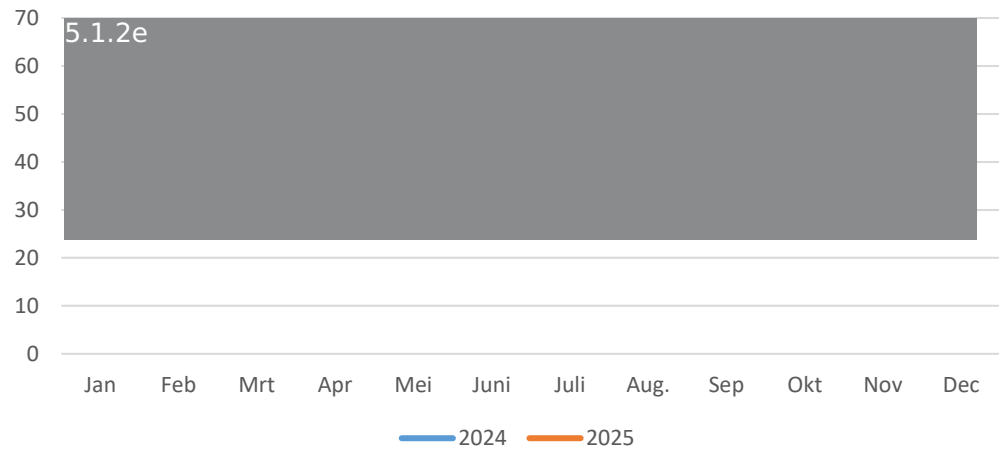

Aantal klanten 00:00 - 01:00 uur

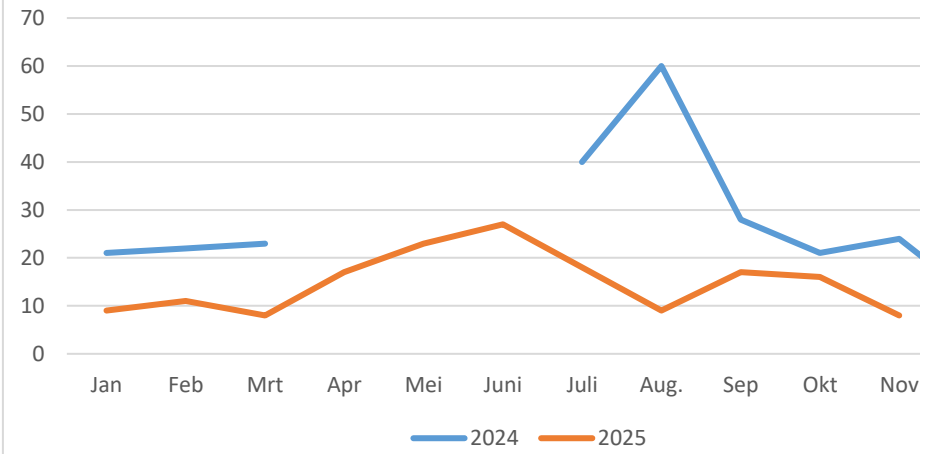

2025

Apr	Mei	Juni	Juli	Aug.	Sep	Okt	Nov	Dec	Jan	Feb	Mrt	Apr	Mei	Juni	Juli	Augustus	September	Oktober	November	December
							273	273	186	155	247	223	267	225	168	130				
			253	298	264	297	281	257												
223	267	225	168	130	200	210	183													

Feb	Mrt	Apr	Mei	Juni	Juli	Aug.	Sep	Okt	Nov	Dec
46	57				57	64	65	48	50	33
27	41	51	57	55	32	38	32	38	30	
22	23				40	60	28	21	24	11
11	8	17	23	27	18	9	17	16	8	
2	4				15	21	8	2	4	0
2	0	6	3	4	2	1	6	2	0	

Apr	Mei	Juni	Juli	Aug.	Sep	Okt	Nov	Dec
			57	64	65	48	50	33
51	57	55	32	38	32	38	30	

Apr	Mei	Juni	Juli	Aug.	Sep	Okt	Nov	Dec
			40	60	28	21	24	11
17	23	27	18	9	17	16	8	

Apr	Mei	Juni	Juli	Aug.	Sep	Okt	Nov	Dec
			15	21	8	2	4	0
6	3	4	2	1	6	2	0	

Aantal klanten 01:00 - 02:00 uur

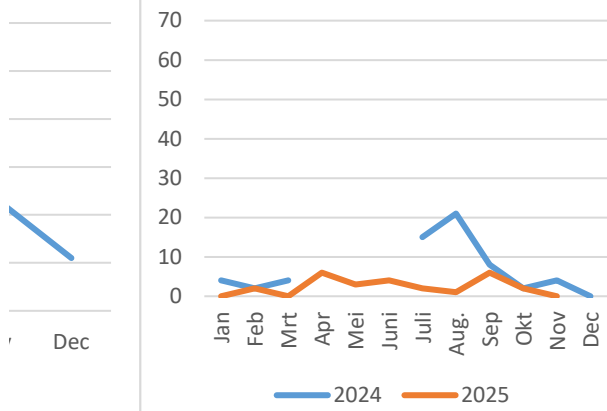

Legenda toegepaste uitzonderingsgrondslagen

In dit document zijn gegevens definitief geanonimiseerd op grond van:

Wet	Artikel	Omschrijving	Pagina's
Wet open overheid	Art. 5.1 lid 2 sub e	De eerbiediging van de persoonlijke levenssfeer	2

Bijlage Uitkomsten monitoring tippelzone 1 juli 2024 t/m 31 december 2025

Straatsekswerkers

- Vanaf juli 2024 tot en met december 2025 werkten er 31 unieke straatsekswerkers op de zone. Gedurende deze periode melden zich 22 nieuwe werkers waarvan 12 in 2025.
- Van 1 juli 2024 tot 17 december 2024 bezochten zij 632 keer de huiskamer, gemiddeld 3 à 4 straatsekswerkers per avond.
- In heel 2025 ging het om 990 bezoeken; gemiddeld 2 à 3 straatsekswerkers per avond. Als de straatsekswerkers op de zone zijn, dan zijn er twee de hele avond aanwezig (tot +/- 0.00 uur). De andere straatsekswerkers blijven veelal één of twee uur op de zone.

Tabel 1. Totaal aantal bezoeken door straatsekswerkers aan huiskamer de Cirkel per maand*.

	Jan	Feb	Maart	April	Mei	Juni	Juli	Aug	Sept	Okt	Nov	Dec
2024							119	141	126	105	94	47**
2025	84	61	96	97	103	67	64	68	86	83	94	87
Gemiddelde per avond per maand 2025***	3	2	3	3	3	2	2	2	3	3	3	3

* alleen de straatsekswerkers zijn welkom in huiskamer de Cirkel.

** in deze maand zijn de eerste 16 dagen zijn meegenomen.

*** aantal bezoeken gedeeld door het aantal dagen in de maand afgerond

Tabel 2. Aantal unieke straatsekswerkers per maand die huiskamer de Cirkel bezocht hebben.

	Jan	Feb	Maart	April	Mei	Juni	Juli	Aug	Sept	Okt	Nov	Dec
2024							13	13	13	13	10	9
2025	11	11	9	11	10	10	9	10	8	12	12	14

Klanten

- 2024: Vanaf juli 2024 zijn we structureel gaan monitoren. In juli zijn 23 teldagen opgenomen, in augustus 26 en in september zijn 25 dagen geteld. De werkelijke aantallen liggen dus hoger in deze 3 maanden. Oktober, november en december zijn compleet. (31 december is de zone gesloten).
- 2025: van de maanden in 2025 zijn alle dagen geteld (31 december is de zone gesloten)
- De aantallen klanten aanwezig op de zone tussen 20.00 – 23.00 uur zijn opgenomen in tabel 4.
- Vanaf 23.00 uur zijn de aantallen per uur in tabellen 5 t/m 7 verwerkt.
- Het aantal klanten is over de totale linie afgenomen, zowel tussen 20.00 en 23.00 uur als tussen de uren tussen 23.00 en 02.00 uur.
- Het totaal aantal klanten over 2025 tussen 00.00 - 01.00 uur bedroeg 172. Dat is 14 tot 15 per maand. In elke maand komen op meer dan de helft van de dagen tussen 00.00 en 01:00 uur geen klanten (gemiddeld op 8 tot 12 dagen per maand gemiddeld 1 of 2 klanten).
- Tussen 01.00 - 02.00 uur in 2025 bedroeg het aantal klanten gedurende het gehele jaar 27 (2 tot 3 per maand).

Tabel 3. Totaal aantal klanten per maand 1 juli 2024 t/m 31 december 2025

	Jan	Feb	Maart	April	Mei	Juni	Juli	Aug	Sept	Okt	Nov	Dec
2024							253	298	264	297	281	257
2025	186	155	247	223	267	225	168	130	200	210	183	222

Tabel 4. Aantallen klanten per maand tussen 20.00 – 23.00 uur 1 juli 2024 t/m 31 december 2025

	Jan	Feb	Maart	April	Mei	Juni	Juli	Aug	Sept	Okt	Nov	Dec
2024							141	153	163	226	203	213
2025	144	115	198	149	184	139	89	82	145	154	145	187

Tabel 5. Aantallen klanten per maand tussen 23.00 – 24.00 1 juli 2024 t/m 31 december 2025

	Jan	Feb	Maart	April	Mei	Juni	Juli	Aug	Sept	Okt	Nov	Dec
2024							57	64	65	48	50	33
2025	33	27	41	51	57	55	32	38	32	38	30	25

Tabel 6. Aantallen klanten per maand tussen 00.00 – 01.00 uur 1 juli 2024 t/m 31 december 2025

	Jan	Feb	Maart	April	Mei	Juni	Juli	Aug	Sept	Okt	Nov	Dec
2024							40	60	28	21	24	11
2025	9	11	8	17	23	27	18	9	17	16	8	9

Tabel 7. Aantallen klanten per maand tussen 01.00 – 02.00 uur 1 juli 2024 t/m 31 december 2025

	Jan	Feb	Maart	April	Mei	Juni	Juli	Aug	Sept	Okt	Nov	Dec
2024							15	21	8	2	4	0
2025	0	2	0	6	3	4	2	1	6	2	0	1

Grafiek 1. Aantallen klanten per uur tussen 23.00 – 2.00 uur 1 juli 2024 t/m 31 december 2025

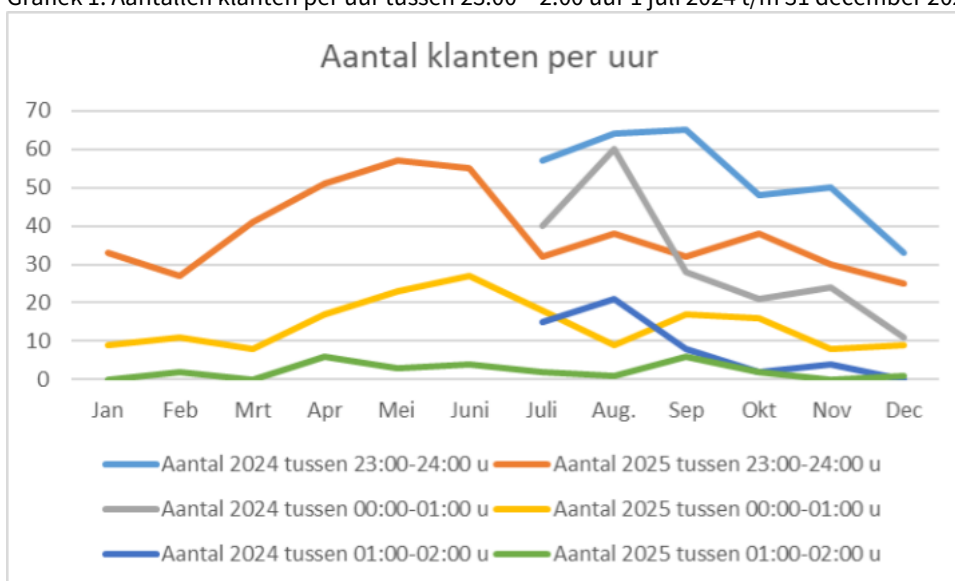

O-meting	
Naam medewerker	
Datum	

	Aantal
Aantallen werkers	
Totaal aantal dames	
Waarvan voormalig geregistreerd	
Nieuw	

Overlast	Ja	Nee	Type overlast
Is sprake van overlast			

Agressie	Ja	Nee
Is er sprake van agressie richting medewerkers?		
Is er sprake van agressie onderling?		

Zorgvragen	Ja	Nee	Zo ja, hoe vaak?
Zijn er zorgvragen gesteld door nieuwe werkers?			

Sekswerkers	Ja	Nee	Zo ja, hoe veel?
Komen er dames met een pooier?			
Komen er werkers van buiten Nijmegen?			
Komen er werkers uit het buitenland?			
	Toelichting		
Waar komen zij vandaan?			

Opmerkingen pasjes	Toelichting
Vul hier in als je opmerkingen hebt over het gebruik van de pasjes	

Zijn er verder nog opvallendheden/meldingen/signalen van deze avond	

+

Dag		Datum	Naam toezichthouder:	
			Dienst van	
Tijdvak			Controle aanwezigheid goederen	
van	tot	aantal	Aanwezig	
	20:00 21:00		Porto H/Cirkel	
	21:00 22:00		Porto toezicht	
	22:00 23:00		GSM	
	23:00 0:00		Zaklamp	
	0:00 1:00		Instructies	
	1:00 2:00			
Totaal aantal klanten				
Waarvan loopklanten				
Deed er zich een incident voor? Zo ja, geef een korte beschrijving.				
Ervaren jullie veranderingen buiten de zone? Zo ja, welke?				
19:50 uur Aangemeld, en aanvang dienst, H/C medewerker 5.1.2e heeft dienst.				
20:00 uur 5.1.2e is aanwezig				

20:10 uur 5.1.2e is in de loge met stagaire

20:15 uur 5.1.2e is aanwezig.

21:00 uur 5.1.2e is aanwezig

21:10 uur 5.1.2e verlaat de baan.

22:30 uur 5.1.2e heeft de baan verlaten.

23:55 uur 5.1.2e heeft de baan verlaten.

23:58 uur 5.1.2e heeft de baan verlaten.

00:35 ur Einde dienst 5.1.2e.

02:00 uur Einde dienst.

Gegevens	
Naam	
Datum	

Incidenten	Ja	Nee	Type incident

Wat lijkt de oorzaak/ aanleiding?

Toelichting

Wie zijn betrokken bij het incident? Seksworkers, klanten en/of anderen?

Is er een PV gescheven? ja nee

Andere partijen

Zie jij andere personen bv pooiers op de zone?

Zo ja, wie?

Zijn er signalen van mensenhandel?

Toelichting:

Legenda toegepaste uitzonderingsgrondslagen

In dit document zijn gegevens definitief geanonimiseerd op grond van:

Wet	Artikel	Omschrijving	Pagina's
Wet open overheid	Art. 5.1 lid 2 sub e	De eerbiediging van de persoonlijke levenssfeer	3

2025

Leger des Heils, Zorgaanpak Casemanagement	14.080
IrisZorg, Zorgaanpak Casemanagement	81.084
Huiskamer de Cirkel	190.879

Excl kosten loods en beveiliging

2026

Zorgaanpak casemanagement vervalt

Aantallen tippelzone

Augustus 2025:

2 – 3 sekswerkers werkzaam per avond

Tot 25 augustus 103 klanten. In 2024 bedroeg het aantal klanten in (hele maand) augustus 298.

From: "5.1.2e" <5.1.2e@nijmegen.nl>
Sent: 11/18/2025 1:41:49 PM
To: "5.1.2e" <5.1.2e@iriszorg.nl>
Cc: "5.1.2e" <5.1.2e@nijmegen.nl>
Subject: wijziging openingstijden zone en communicatie

Hoi 5.1.2e,

Vorige week heb ik 5.1.2e gesproken mbt het communiceren over de ophanden zijnde wijziging van de openingstijden. Zij komt met een brief.

Ook wordt vanuit veiligheid gezorgd voor aanpassing van het bord bij de zone.

Met vriendelijke groet,

5.1.2e

Sr. beleidsadviseur Maatschappelijke Opvang



Gemeente Nijmegen

5.1.2e

5.1.2e [@nijmegen.nl](mailto:5.1.2e@nijmegen.nl)

bereikbaar op maandag, dinsdag en donderdag.

Legenda toegepaste uitzonderingsgrondslagen

In dit document zijn gegevens definitief geanonimiseerd op grond van:

Wet	Artikel	Omschrijving	Pagina's
Wet open overheid	Art. 5.1 lid 2 sub e	De eerbiediging van de persoonlijke levenssfeer	1

From: "5.1.2e" <5.1.2e@nijmegen.nl>
Sent: 12/9/2025 12:30:43 PM
To: "5.1.2e" <5.1.2e@nijmegen.nl>
Cc: "5.1.2e" <5.1.2e@iriszorg.nl>
Subject: FW: Enkele vragen

Hoi 5.1.2e

Zie onderstaande mail van 5.1.2e.

Van: 5.1.2e <5.1.2e@iriszorg.nl>
Verzonden: dinsdag 9 december 2025 13:15
Aan: 5.1.2e <5.1.2e@nijmegen.nl>
Onderwerp: Re: Enkele vragen

Dank je wel voor de terugkoppeling! Ik heb de mail rond onderhoud al doorgezet naar 5.1.2e.

Ik kan nog geen bezoek aan 5.1.2e plannen omdat ik nog geen datum van 5.1.2e binnen heb?

Met vriendelijke groet,

5.1.2e

Senior Preventieadviseur Rivierenland, Coördinator Zorg Cirkel en STAP team, Seksuoloog MSc, Poli Chemsex

Aandachtsgebied: Seksualiteit en (seksueel) grensoverschrijdend gedrag

Werkdagen: maandag t/m donderdag

T: 5.1.2e

M: 5.1.2e



www.iriszorg.nl

Ook werken bij onze kleurrijke organisatie? werkenbij.iriszorg.nl

Van: 5.1.2e <5.1.2e@nijmegen.nl>
Verzonden: maandag 8 december 2025 16:55
Aan: 5.1.2e <5.1.2e@iriszorg.nl>
CC: 5.1.2e <5.1.2e@nijmegen.nl>
Onderwerp: RE: Enkele vragen

Hoi 5.1.2e,

Dank voor jouw input op de vragenlijst.

5.1.2e komt bij jou op de lijn voor de communicatie openingstijdens en m.b.t. aanpassing van de borden.

Fijn dat je een bezoek aan 5.1.2e wilt regelen.

Wat betreft het onderhoud. Zojuist heb ik contact gehad met een collega die hierover gaat. Hij pakt dit op en neemt rechtstreeks contact met jullie op.

Met vriendelijke groet,

5.1.2e



Gemeente Nijmegen

5.1.2e

5.1.2e [@nijmegen.nl](mailto:5.1.2e@nijmegen.nl)

bereikbaar op maandag, dinsdag en donderdag.

Van: 5.1.2e <5.1.2e@iriszorg.nl>

Verzonden: woensdag 3 december 2025 14:28

Aan: 5.1.2e <5.1.2e@nijmegen.nl>; 5.1.2e <5.1.2e@nijmegen.nl>

Onderwerp: Enkele vragen

Beste 5.1.2e en 5.1.2e,

In een andere mail heb ik gereageerd op de vragenlijst voor de sekswerkers. Nu nog enkele aparte punten

- Ik begrijp inmiddels van 5.1.2e dat hij de medewerkers van de beveiliging op de hoogte heeft gesteld van de aanpassing van de openingstijden van de loods en werkplekken (sluiting om 00.00u.) Volgt er nu nog een communicatie vanuit jullie naar de sekswerkers? Wij kunnen deze verspreiden onder de sekswerkers. En, worden de borden aangepast?
- 5.1.2e: Nu alleen een bezoek voor jullie twee begrijp ik? Mogelijk neem ik dan ook twee medewerkers van de Cirkel mee om een indruk te krijgen. Maar jullie datum is leidend.
- Onderhoud: 5.1.2e wij hebben afgesproken dat ik een overzicht zou maken van achterstallig onderhoud van de huiskamer. Enkele punten worden door onze eigen technische dienst opgepakt. De volgende punten zijn een aandachtspunt, we moeten even bezien wat we hiermee kunnen/ moeten:
 - Vloerrot, onder linoleum ondervloer is na lekkages riolering gaan rotten. De vloer moet vervangen worden.
 - Lekkage boven meterkast: gevaarlijke situatie met elektriciteit
 - Lekkage ggd ruimte
 - Luchtzuivering beschimmeld en vies

Met vriendelijke groet,

5.1.2e

Senior Preventieadviseur Rivierenland, Coördinator Zorg Cirkel en STAP team, Seksuoloog MSc, Poli Chemsex

Aandachtsgebied: Seksualiteit en (seksueel) grensoverschrijdend gedrag

Werkdagen: maandag t/m donderdag

T: 5.1.2e

M: 5.1.2e



www.iriszorg.nl

Ook werken bij onze kleurrijke organisatie? werkenbij.iriszorg.nl

Legenda toegepaste uitzonderingsgrondslagen

In dit document zijn gegevens definitief geanonimiseerd op grond van:

Wet	Artikel	Omschrijving	Pagina's
Wet open overheid	Art. 5.1 lid 2 sub e	De eerbiediging van de persoonlijke levenssfeer	1, 2

Scenario's hoe verder met de tippelzone?

Na de uitspraak op 28 juni 2024 van de rechtbank wordt er gewerkt zonder registratieplicht en met een maximaal aantal van 20 sekswerkers per dag. Om duidelijkheid te krijgen over mogelijke veranderingen vindt monitoring plaats. Deze is gestart september 2024 en loopt tot en met 31 december 2025. Er is een afname te zien van het aantal sekswerkers en het aantal klanten het afgelopen jaar.

Overzicht klanten en bezoekers

September	Oktober	November	December
7	7	6	
1 - 16	0 - 14	0 - 13	
September	Oktober	November	December
20:00 - 22:22	19:37 - 22:01	19:19 - 22:27	
20:43 - 01:36	20:29 - 01:09	21:10 - 00:52	
September	Oktober	November	December
32	38	30	
17*	16*	8*	
6	2	0	
* over 11 dgn.	* over 12 dgn.	* over 7 dgn.	* over ... dgn.
okt-24	okt-25	nov-24	nov-25
297	210	281	183
30	31	30	30
21*	16*	24*	8*
* over 14 dgn.	* over 12 dgn.	* over 17 dgn.	* over 7 dgn.

Kosten:

5.2

5.2



5.2





Legenda toegepaste uitzonderingsgrondslagen

In dit document zijn gegevens definitief geanonimiseerd op grond van:

Wet	Artikel	Omschrijving	Pagina's
Wet open overheid	Art. 5.1 lid 2 sub e	De eerbiediging van de persoonlijke levenssfeer	2, 3
Wet open overheid	Art. 5.2	Persoonlijke beleidsopvattingen	1, 2, 3

From: '5.1.2e' <5.1.2e@nijmegen.nl>
Sent: 6/3/2025 9:24:57 AM
To: '5.1.2e' <5.1.2e@nijmegen.nl>, '5.1.2e' <5.1.2e@nijmegen.nl>
Cc:
Subject: Cijfers Toppelzone mei

Goedemorgen lieve collega's,
Hierbij de bijgewerkte lijst voor de maand mei.

Met vriendelijke groet,

5.1.2e

Procesregisseur dak- en thuislozen



Gemeente Nijmegen

Afd. VJB - Bureau Veilige en zorgzame stad

5.1.2e

5.1.2e [@nijmegen.nl](mailto:5.1.2e@nijmegen.nl)

Bereikbaar op maandag en vrijdag tot 15.00 uur, dinsdag en donderdag tot 16.00 uur en woensdag tot 14.30 uur.

Bezoekadres: 3^e etage Poortgebouw, Mariënborg 30, 6511 PS Nijmegen (Stadswinkel)

Bezoekers kunnen zich bij de beveiliging melden

Legenda toegepaste uitzonderingsgrondslagen

In dit document zijn gegevens definitief geanonimiseerd op grond van:

Wet	Artikel	Omschrijving	Pagina's
Wet open overheid	Art. 5.1 lid 2 sub e	De eerbiediging van de persoonlijke levenssfeer	1

	2023		2024							2025									
	Nov.	Dec.	Jan.	Feb.	Mrt	Apr.		Jul.	Aug.	Sep.	Okt.	Nov.	Dec.	Jan.	Feb.	Mrt.	Apr.	Mei	Juni
Aanwezigheid:	dgn.	dgn.	22 dgn.	dgn.	dgn.	dgn.		dgn.	26 dgn.	25 dgn.	30 dgn.	30 dgn.	30 dgn.	31 dgn.	28 dgn.	31 dgn.	29 dgn.	31 dgn.	30 dgn.
	24	18	8	10	23	5		21	23	23	25	22	23	20	20	26	26	25	
	19	20	11	14	16	6		14	19	18	15	22	20	15	18	16	14	18	
	21	14	13	9	7	6		14	15	8	0	0	0	0	0	0	0	0	
	20	21	15	17	6	0		5	1	7	3	3	6	10	4	3	8	6	
	11	13	11	12	8	2		11	21	19	20	22	19	13	10	17	20	11	
	6	6	6	3	7	1		7	8	10	4	3	3	1	4	8	6	11	
	1	5	2	4	3	2		4	10	7	4	7	6	3	3	0	1	1	
	2	0	1	0	1	0		0	0	2	0	0	0	4	1	1	3	2	
	1	1	0	0	1	0		1	0	0	0	0	0	0	0	0	0	0	
	7	0	0	2	6	7		1	3	9	0	1	1	5	1	6	1	0	
	0	1	0	0	1	0		1	0	0	10	0	0	4	1	0	0	0	
nieuw								6	12	5	6	7	0	0	0	0	5	3	
nieuw								3	6	2	1	1	0	0	0	0	0	0	
nieuw								0	1	0	0	0	0	2	0	0	0	0	
nieuw								0	1	0	0	0	0	0	0	0	0	0	
nieuw								0	1	0	?	0	0	0	0	0	0	0	
nieuw (12-09)										3	5	0	1	0	0	4	0	0	
nieuw (21-09)										3	5	6	4	6	3	14	7	22	

Juli

31 dgn. Tijdstippen aanwezig okt:

Tijdstippen aanwezig sep:

Tijdstippen aanwezigheid jul-aug:

	hele avond, 5 dgn. Niet geweest.	hele avond, 2 dgn. niet geweest.	hele avond, vanaf 20.00 u tot ong. 01.30 u. en 5 dgn./wk.
	hele avond, ong. 5 dgn./wk.	hele avond, 5 dgn./wk.	hele avond, vanaf 20.00 u tot ong. 01.30 u. en 5 dgn./wk.
		wisselend, meestal vroeg 20.00 u en 2x 23.00 u. tot ong. 23.30 u/ 01.10 u en 3 of 5 dgn./wk.	wisselend rond 20.00/22.30 u. tot ong. 23.00 u/00.30 u/ 01.30 u. en 2 of 5 dgn./wk.
	ong. 30 min. tussen 20:23 en max. 22:00 u.	ong. 30 min. tussen 21.15 en 23.00 u	
	vanaf 20.00/20.30 u. tot 23.00/24.00/01.00 u.	ong. 1-1,5 uur, vooral 20.30 en 23.15 u.	ong. 1-2 uur, vooral tussen 21.00 en 24.00 u.
	wisselend van 45 min. tot 3,5 uur, vaak later op de avond.	wisselend van 45 min. tot 3,5 uur, vaak later, 2x voor 21.00 u.	wisselend rond 21.30/ 22.00/ 22.30 u. en dan ong. 1 of 2 u.
	4x 30-45 min. later op de avond, 21.30/22.00 u.	4x 30 min. en 2x 1,5 uur wisselende aankomst.	ong. 15/ 30/ 45 min. en wisselende aankomst.
		later op de avond.	
		vaak ergens tussen 20.00 en 21.00 uur	wisselend rond 20.00/ 21.00/ 22.00 u. en gem. tussen de 1 en 2 u.
	meestal begin van de avond, ong. 3 uur.		van 23:41 tot 00:33 u en van 01:07 tot 01:20 u.
	later op de avond tot 01.30/01.45 u.	meestal rond 21.20 uur tot 01.30 uur	meestal vanaf 21.00/22.00 u tot sluit.
	1,5 u.		meestal vanaf 20.15/20.45 u tot 23.30/00.00/00.30 u.
			van 20:18 tot 00:30 u.
			van 21:32 tot 23:15 u.
	meestal rond 20.30 u. tot ong. 23.00 u	2x 20.00 en 1x 20.29 uur tot 00.45 uur	
	variërende aankomst tot ong. 23.00 u.	1x van 23.05 tot 00.11 en 2x 20.10 uur	

	20.00 - 22.56 u.		

Tijdstippen aanwezigheid nov-dec-jan:

Tijdstippen aanwezigheid feb-mrt-apr:

hele avond, vanaf 20.00 u tot ong. 01.00 u. en 5 dgn./wk.	hele avond, vanaf 20.00 u tot ong. 24.00 u. en 5 dgn./wk.
hele avond, vanaf 20.00 u tot ong. 01.00 u. en 5 dgn./wk.	hele avond, vanaf 20.00 u tot ong. 00.10 u. en 5 dgn./wk.
wisselend vanaf 20.00/ 20.30/ 21.00/ 21.30 u tot ong. 01.00 u.	wisselend rond 20.00/ 20.30/ 22.30 u. tot ong. 23.00 u of 01.30 u. en 3 dgn./wk.
meestal vanaf 21.30/22.00 u, variërend van 0,5 u tot 2 u. 4-5 dgn./wk.	meestal vanaf 21.00/21.30 u, variërend van 1 u. tot 3 u./avond en 4-5 dgn./wk.
gem. 15 min. vooral tussen 20.30 en 24.00 u.	ong. 15/ 30/ 45 min. vooral tussen 21.00 en 24.00 u.
wisselende aankomst en wisselende duur aanwezigheid.	wisselend rond 21.30/ 22.00/ 22.30 u. en dan ong. 1 of 2 u.
wisselende aankomst en wisselende duur aanwezigheid.	ong. 15/ 30/ 45 min. en wisselende aankomst.
laat op de avond een uurtje.	van 22:04 tot 22:44 u.
laat op de avond een uurtje.	van 23:59 tot 00:29 u.
gem. 1 uur, begin van de avond.	wisselend rond 20.00/ 20.30/ 21.00 u. en gem. tussen de 1 en 2 u.
	van 00:03 tot 02:00 u.

Kamer in Arnhem.

Gemiddeld aantal vrouwen per dag

	2023		2024	
	Nov	Dec	Jan	Feb
	4	3	3	3
min.-max.	?	?	?	0 - 7

Aantal klanten per maand

Maand	2024			
	Nov	Dec	Jan	Feb
Aantal	273	273	205	235
Getelde dgn.	30	28	22	25

Gemiddeld aantal klanten per dag

	2024			
	Nov	Dec	Jan	Feb
	9	10	9	9
min.-max.	1 - 14	0 - 14	0 - 14	3 - 13

Tijdstip vroegst- laatst

	2024			
	Jan			Feb
1e klant				20:02 - 22:07
laatste klant				23:10 - 01:07

Tijdstip aantal klanten

	2023		2024	
	Nov	Dec	Jan	Feb
23:00-24:00	47	51	35	46
00:00-01:00	21*	21*	21*	22*
01:00-02:00	6	9	4	2

* over 14 dgn. * over 12 dgn. * over 14 dgn. * over 12 dgn.

Aantal klanten per maand vergelijkingen

Maand	2023-2024		2023-2024	
	Jul-23	Jul-24	Aug-23	Aug-24
Aantal	267	161	237	208
Getelde dgn.	23	23	20	26

Aantal klanten tussen 00:00-01:00				
-----------------------------------	--	--	--	--

Onderstaande was geteld n.a.v. verkeerde interpretatie loopklanten

Gemiddeld aantal klanten per dag

2024

zonder loopklanten

	Nov	Dec	Jan	Feb
	7	7	7	8
min.-max.	1 - 14	0 - 14	0 - 14	3 - 13

Gemiddeld aantal loopklanten (zonder auto) per dag

2024

	Nov	Dec	Jan	Feb
	7	2	2	2
min.-max.	0 - 5	0 - 6	0 - 5	0 - 4

Mrt	Apr	Juli	Aug.	Sep	Okt	Nov	Dec
3	3	4	5	5	3	3	3
0 - 5	1 - 5	0 - 8	2 - 8	1-6	0 - 8	0 - 5	1 - 4

Mrt	Apr	Juli	Aug.	Sep	Okt	Nov	Dec
307	92	253	298	264	297	281	257
29	8	23	26	25	30	30	30

Mrt	Apr	Juli	Aug.	Sep	Okt	Nov	Dec
11	12	11	11	11	10	9	9
0 - 15	4 - 14	1 - 17	3 - 13	2 - 14	0 - 17	0 - 14	3 - 15

Mrt	Apr	Juli	Aug.	Sep	Okt	Nov	Dec
20:00 - 21:50	20:00 - 21:24	20:03 - 21:58	20:03 - 21:33	20:00 - 21:09	20:02 - 21:51	20:06 - 21:32	20:03 - 22:00
22:33 - 01:43	22:42 - 01:21	23:37 - 01:40	23:51 - 01:48	21:10 - 01:33	20:55 - 01:16	22:48 - 01:24	21:33 - 00:45

Mrt	Apr	Juli	Aug.	Sep	Okt	Nov	Dec
57	22	57	64	65	48	50	33
23*	8*	40*	60*	28*	21*	24*	11*
4	1	15	21	8	2	4	0

* over 14 dgn. * over 5 dgn. * over 20 dgn. * over 25 dgn. * over 19 dgn. * over 14 dgn. * over 17 dgn. * over 10 dgn.

Koude mnd.

2024-2025

Jan-24	Jan-25	Feb-24	Feb-25	Mar-24	Mar-25	Apr-24	Apr-25
164	152	235	155	307	247	92	223
22	31	25	28	29	31	8	29

21*	9*	22*	11*	23*	8*	8*	17*
* over 14 dgn.	* over 8 dgn.	* over 12 dgn.	* over 8 dgn.	* over 14 dgn.	* over 7 dgn.	* over 5 dgn.	* over 11 dgn.

Mrt	Apr	Juli	Aug.	Sep	Okt	Nov	Dec
8	9	7	8	7	8	8	7
0 - 15	4 - 14	1 - 17	3 - 13	2 - 14	0 - 17	0 - 14	3 - 15

Mrt	Apr	Juli	Aug.	Sep	Okt	Nov	Dec
2	3	4	4	4	2	2	2
0 - 6	1 - 4	1 - 8	1 - 9	0 - 9	0 - 5	1 - 4	0 - 4

2025

Jan	Feb	Mrt	Apr	Mei
3	2	3	3	3
0 - 5	1 - 6	1 - 6	1 - 6	1 - 6

2025

Jan	Feb	Mrt	Apr	Mei
186	155	247	223	267
31	28	31	29	31

2025

Jan	Feb	Mrt	Apr	Mei
6	6	8	8	9
0 - 13	0 - 13	1 - 17	0 - 15	0 - 16

2025

Jan	Feb	Mrt	Apr	Mei
20:02 - 23:24	20:00-23:47	20:07-22:43	20:08-21:35	20:04-22:03
21:40 - 00:50	20:18-01:27	21:23-00:48	21:21-01:27	22:48-01:17

2025

Jan	Feb	Mar	Apr	May
33	27	41	51	57
9*	11*	8*	17*	23*
0	2	0	6	3

* over 8 dgn.

* over 8 dgn.

* over 7 dgn.

* over 11 dgn.

* over 16 dgn.

Al 2 jaar op 01-01 geen vrouwen en klanten.

	Jul-24	Jul-25	Aug-24	Aug-25	Sep-24	Sep-25
	253		298		264	
	23		26		25	

40*		60*		28*	
-----	--	-----	--	-----	--

* over 20 dgn.

* over 25 dgn.

* over 19 dgn.

2025

Jan	Feb	Mrt	Apr	Mei
5				
0 - 13				

2025

Jan	Feb	Mrt	Apr	Mei
2				
0 - 4				

Legenda toegepaste uitzonderingsgrondslagen

In dit document zijn gegevens definitief geanonimiseerd op grond van:

Wet	Artikel	Omschrijving	Pagina's
Wet open overheid	Art. 5.1 lid 2 sub e	De eerbiediging van de persoonlijke levenssfeer	1, 2

From: '5.1.2e' <5.1.2e@nijmegen.nl>
Sent: 11/27/2025 2:19:26 PM
To: '5.1.2e' <5.1.2e@nijmegen.nl>
Cc:
Subject: RE: Veiligheidsbrief 2026

Ik heb enkele aanpassingen gedaan, zie hieronder.

Van: 5.1.2e <5.1.2e@nijmegen.nl>
Verzonden: woensdag 26 november 2025 15:27
Aan: 5.1.2e <5.1.2e@nijmegen.nl>
CC: 5.1.2e <5.1.2e@nijmegen.nl>
Onderwerp: Veiligheidsbrief 2026

Ha 5.1.2e,

Wij schrijven ieder jaar een veiligheidsbrief waarin we verantwoording afleggen over het lopende jaar en een kort doorkijkje naar 2026. Vraag aan jou is of je mee wil lezen. Er zit alleen wel veel haast op. Volgende week dinsdag aan het eind van de middag moet het klaar zijn nl.

Overigens hebben we weinig ruimte en houd ik de tekst kort.

De tekst voor de komende brief is 2025/2026:

De tippelzone

In 2025 is met regelmaat contact **geweest** met zowel IrisZorg (die de opdracht heeft de huiskamer te bemensen) ~~de zorgaanbieders~~ als ook met de beveiliging op locatie. Dit doen we om te volgen hoeveel sekswerkers op deze locatie werken en hoeveel klanten er komen. De zone is alle dagen van de week geopend van 20.00 uur tot 02.00 uur. ~~De Huiskamer de Cirkel~~, waar de sekswerkers ~~voor koffie etc.~~ **terecht kunnen voor een praatje, koffie en een douche**, sluit iedere avond om 24 uur. ~~. De medewerkers van de huiskamer zorgen voor~~ **bij-evt. doorverwijzing bij z** Zorgvragen ~~werkers kunnen doorverwijzen naar zorg of ondersteuning voor de werkers die een toekenning hiervoor hebben~~ Eind 2025 wordt de openingstijd van de zone gelijkgeschakeld met de huiskamer.

Verder zien we dat het aantal sekswerkers steeds verder terugloopt en ook het aantal klanten neemt af. Dit betekent dat **we deze cijfers in** ieder geval tot het eind van het jaar maandelijks bijhouden. De gesprekken met **IrisZorg** ~~de zorgaanbieders~~ en de beveiliging hebben we door het jaar heen gevoerd. Dit doen we om goed zicht te houden op het gebruik, de doelgroep(en) en wat er eventueel nodig is voor de zone.

In 2026 voorzien we op dit moment geen veranderingen voor de tippelzone. **De huiskamermedewerkers en beveiliging** ~~We~~ blijven de aantallen werkers en klanten volgen. We onderzoeken wel wat een mogelijk toekomstperspectief kan zijn voor de sekswerkers en het werken op de zone.

In de brief die we hebben gemaakt eind 2024:

Zorg op de tippelzone wordt beperkt en er is een maximum aantal werkers per avond

In de zomer van 2024 heeft de rechtbank uitspraak gedaan naar aanleiding van een bezwaar en is de registratie van de straatsekswerkers per direct gestopt. De registratie was ingezet om de handhaving van de openbare orde en met name ook het zorgaanbod voor de straatsekswerkers goed te kunnen organiseren. Inmiddels wordt gewerkt met een maximumaantal sekswerkers per avond. Verder wordt de zorg alleen gegeven aan de Nijmeegse sekswerkers die eerder al in zorg waren. Met ingang van 2025 is ook de tippelzone onderdeel geworden van de bezuinigingen die we vanwege het "Ravijnjaar 2026" tegemoetzien. Dat maakt dat de zone wél beveiligd wordt, het aantal sekswerkers blijft per avond op 20 personen gehandhaafd en de Huiskamer wordt ingezet, zonder de verdere zorg. De Nijmeegse sekswerkers kunnen vanaf 2025 gebruik maken van bestaande reguliere zorg en voorzieningen.

Bij deze, vriendelijke groet, 5.1.2e

Legenda toegepaste uitzonderingsgrondslagen

In dit document zijn gegevens definitief geanonimiseerd op grond van:

Wet	Artikel	Omschrijving	Pagina's
Wet open overheid	Art. 5.1 lid 2 sub e	De eerbiediging van de persoonlijke levenssfeer	1

From: "5.1.2e" <5.1.2e@nijmegen.nl>
Sent: 8/1/2025 10:26:08 AM
To: "5.1.2e" <5.1.2e@nijmegen.nl>, "5.1.2e" <5.1.2e@nijmegen.nl>
Cc:
Subject: Cijfers Toppelzone juli

Goedemiddag 5.1.2e en 5.1.2e,
Hierbij de cijfers aangevuld met de maand juli. Een erg rustige maand, ondanks de vierdaagse week.
Met vriendelijke groet,

5.1.2e

Procesregisseur dak- en thuislozen



Gemeente Nijmegen

Afd. VJB - Bureau Veilige en zorgzame stad

5.1.2e

5.1.2e [@nijmegen.nl](mailto:5.1.2e@nijmegen.nl)

Bereikbaar op maandag en vrijdag tot 15.00 uur, dinsdag en donderdag tot 16.00 uur en woensdag tot 14.30 uur.

Bezoekadres: 3^e etage Poortgebouw, Mariënborg 30, 6511 PS Nijmegen (Stadswinkel)

Bezoekers kunnen zich bij de beveiliging melden

Legenda toegepaste uitzonderingsgrondslagen

In dit document zijn gegevens definitief geanonimiseerd op grond van:

Wet	Artikel	Omschrijving	Pagina's
Wet open overheid	Art. 5.1 lid 2 sub e	De eerbiediging van de persoonlijke levenssfeer	1

From: "5.1.2e" <5.1.2e@iriszorg.nl>
Sent: 12/22/2025 12:14:52 PM
To: "5.1.2e" <5.1.2e@nijmegen.nl>
Cc:
Subject: Re: 5.1.2e heeft 'Vragenlijst straatsekswerkers tippelzone' met u gedeeld

Hi 5.1.2e,

Er is wat rumoer op de tippelzone omdat enkele vrouwen via de wandelgangen toch al vernomen hebben dat de Loods eerder gaat sluiten vanaf 1 januari.

Niet alle medewerkers van de beveiliging leken op de hoogte. Fijn als we de brief z.s.m. kunnen ontvangen en we dit kunnen terugkoppelen.

Dat maakt ook dat ik denk dat het goed is om 2 weken te wachten met de vragenlijst, ben je daar akkoord mee? Ik verwacht dat wanneer we deze twee informatiestromen delen (eerdere sluiting en een vragenlijst) dat je wellicht meer weerstand krijgt dan nodig. Op deze manier kan ik 6 januari de vragenlijst ook even met het team bespreken.

Met vriendelijke groet,

5.1.2e

Senior Preventieadviseur Rivierenland, Coördinator Zorg Cirkel en STAP team, Seksuoloog MSc, Poli Chemsex

Aandachtsgebied: Seksualiteit en (seksueel) grensoverschrijdend gedrag

Werkdagen: maandag t/m donderdag

T: 5.1.2e

M: 5.1.2e



www.iriszorg.nl

Ook werken bij onze kleurrijke organisatie? werkenbij.iriszorg.nl

Van: 5.1.2e

Verzonden: maandag 22 december 2025 11:48

Aan: 5.1.2e

Onderwerp: 5.1.2e heeft 'Vragenlijst straatsekswerkers tippelzone' met u gedeeld



5.1.2e

heeft een bestand met
u gedeeld

Hoi 5.1.2e,

Afgelopen donderdag spraken wij 5.1.2e en jou. De vragenlijst is ter sprake gekomen. Bij deze de versie om in de huiskamer neer te leggen, zoals afgesproken.

groet,

fijne dagen,

5.1.2e



Vragenlijst straatsekswerkers tippelzone



Deze koppeling werkt alleen voor de directe geadresseerden van dit bericht.

Openen



Dit e-mailbericht wordt gegenereerd door het gebruik van Microsoft 365 door Gemeente Nijmegen en kan inhoud bevatten die wordt beheerd door Gemeente Nijmegen.

Legenda toegepaste uitzonderingsgrondslagen

In dit document zijn gegevens definitief geanonimiseerd op grond van:

Wet	Artikel	Omschrijving	Pagina's
Wet open overheid	Art. 5.1 lid 2 sub e	De eerbiediging van de persoonlijke levenssfeer	1

Initiële doelgroep met vergunning en natuurlijk verloop: we zijn geëindigd met 18 vergunningen.

Ontwikkelingen:

- Acht vrouwen werken nog met regelmaat als sekswerker op de Toppelzone.
- Zes vrouwen zijn niet meer werkzaam op de toppelzone door natuurlijk verloop:
 - Drie vrouwen hebben, met begeleiding van het STAP-team, de stap uit het sekswerk gezet.
 - Twee vrouwen zijn ^{5.1.2e} gaan wonen; één van hen met zorg en opvang.
 - Eén vrouw heeft een ^{5.1.2e} gekregen en is sindsdien niet meer actief op de baan, al werkt zij nog wel als sekswerker en ontvangt begeleiding van het STAP team.
- Vier cliënten waren al nauwelijks actief: een inactieve vergunning of bezochten De Cirkel hooguit één à twee keer per jaar, bijvoorbeeld in het kader van een afspraak bij de GGD of feestdagen.

Legenda toegepaste uitzonderingsgrondslagen

In dit document zijn gegevens definitief geanonimiseerd op grond van:

Wet	Artikel	Omschrijving	Pagina's
Wet open overheid	Art. 5.1 lid 2 sub e	De eerbiediging van de persoonlijke levenssfeer	1

From: "5.1.2e" <5.1.2e@nijmegen.nl>
Sent: 12/18/2025 8:49:30 AM
To: "5.1.2e" <5.1.2e@nijmegen.nl>, "5.1.2e" <5.1.2e@nijmegen.nl>
Cc:
Subject: RE: Laatste vraag RE: tav 5.1.2e Fw: Monitoring tippelzone

Hoi 5.1.2e en 5.1.2e,

Zie hieronder mijn reactie. Is deze duidelijk? Roept het antwoord vragen op?
Ik hoor het graag. Het zou fijn zijn als de stroom van vragen stopt aan het einde van dit jaar.

De DUUP-gelden zet de gemeente Nijmegen in om de brede doelgroep van sekswerkers te ondersteunen en begeleiden. Dit budget gaat niet op in het reguliere budget van de 5 partijen die in het netwerk zitten.

In een notendop waar deze gelden voor worden ingezet:

Rechtstreek voor de doelgroep: het vergroten van (seksuele) weerbaarheid en omgaan met seksualiteit (in de vorm van trainingen aan de doelgroep). Het voorkomen van (vermoedens van) onvrijwillig sekswerk/ seksuele uitbuiting. Signalen onderzoek van seksuele uitbuiting bij ontheemden. Sekswerkers ondersteunen die gedwongen sekswerk verrichten om eruit te kunnen stappen. Mensen die wel zelf voor sekswerk kiezen ondersteunen zij, indien gewenst. Een vindplaats zijn voor vragen, advies en ondersteuning met behulp van een ervaringsdeskundige.

Indirect door externe partijen te voorzien van: voorlichting, deskundigheidsbevordering en trainingen. Het zorgen voor een nauwere samenwerking met buurtteams en regieteams om de doelgroep beter te kunnen ondersteunen begeleiden.

Met vriendelijke groet,

5.1.2e

Sr. beleidsadviseur Maatschappelijke Opvang



Gemeente Nijmegen

5.1.2e

5.1.2e @nijmegen.nl

bereikbaar op maandag, dinsdag en donderdag.

Van: 5.1.2e <5.1.2e@nijmegen.nl>

Verzonden: woensdag 17 december 2025 16:42

Aan: 5.1.2e <5.1.2e@nijmegen.nl>; 5.1.2e <5.1.2e@nijmegen.nl>

Onderwerp: FW: Laatste vraag RE: tav 5.1.2e Fw: Monitoring tippelzone

Hoi 5.1.2e en 5.1.2e,

Zie onderstaand. Kunnen jullie daar ook nog antwoord op geven?

Groetjes,

5.1.2e

5.1.2e

Woordvoerder/strategisch communicatieadviseur



Gemeente Nijmegen

5.1.2e

5.1.2e @nijmegen.nl

bereikbaar van maandag t/m vrijdag

Van: 5.1.2e <5.1.2e@mail@proton.me>

Verzonden: dinsdag 16 december 2025 14:25

Aan: 5.1.2e <5.1.2e@nijmegen.nl>

Onderwerp: Laatste vraag RE: tav 5.1.2e Fw: Monitoring tippelzone

Hoi 5.1.2e,

Ja,... dank.

Een laatste vraag over de DUUP, jij mailde dit onderstaande. Wat betekent dit nou concreet? Worden de sekswerkers nou toch nog wat extra geholpen door dat budget of komt dat geld onder de paraplu van het netwerk en valt het dan onder de reguliere werkzaamheden van de vijf organisaties? Maw: wat doen ze met dat extra geld? Wat ze nu ook altijd al doen? Kun je daar iets concreets over zeggen? Ik snap dat de gemeente daar geen verantwoording over moet geven, maar het gaat wel over 'uitstapprogramma'. Wat valt daar dan onder?

Het bedrag dat in de stadsbegroting 2026–2029 staat onder Uitstapprogramma prostituees (DU) betreft de zogeheten decentralisatie-uitkering (DUUP). Deze uitkering is bedoeld voor uitstapprogramma's voor sekswerkers. Gemeenten hoeven hierover geen inhoudelijke of financiële verantwoording af te leggen aan het Rijk en hebben beleidsvrijheid in de besteding.

In de regio Nijmegen en Rivierenland is ervoor gekozen deze middelen in te zetten voor KISS: het Kennisnetwerk in Sekswork en Seksualiteit. Dit netwerk bestaat uit vijf organisaties (GGD, IrisZorg, Sterker Sociaal, MEE Plus en Movieren). De eerste vier partijen ontvangen een deel van de subsidie; de GGD heeft de coördinerende rol. Het college heeft op 18 november ingestemd met de besteding van de middelen voor 2026 en 2027. Het gaat om een totaalbedrag van € 312.201, afkomstig uit de DUUP-uitkering en een deel van het budget maatschappelijke opvang.

De middelen worden dus volledig ingezet voor deze regionale aanpak. Waar zorgvragen ontstaan bij sekswerkers – bijvoorbeeld wanneer de huiskamermedewerker van de Cirkel een zorgbehoefte signaleert – wordt verwezen naar de reguliere zorg, waaronder een van de KISS-partners. Per vraag en doelgroep wordt bepaald welke organisatie de juiste ondersteuning kan bieden.

Vriendelijke groet,

5.1.2e

(Onderzoeks-) journalist

5.1.2e @proton.me

5.1.2e

Verzonden met [Proton Mail](#) beveiligde e-mail.

Op dinsdag 16 december 2025 om 14:15 schreef 5.1.2e <5.1.2e@nijmegen.nl>:

Hoi 5.1.2e,

Ik heb dit antwoord gekregen op jouw vraag.

Het Leger des Heils ontving een subsidie (alleen) voor casemanagement (in het kader van de Zorgaanpak). Besloten werd door de Raad om deze stop te zetten.

Weet je zo voldoende?

5.1.2e
Woordvoerder/strategisch communicatieadviseur

Gemeente Nijmegen
5.1.2e
5.1.2e @nijmegen.nl
bereikbaar van maandag t/m vrijdag

Van: 5.1.2e <5.1.2e@proton.me>

Verzonden: maandag 15 december 2025 13:35

Aan: 5.1.2e <5.1.2e@nijmegen.nl>

Onderwerp: RE: tav 5.1.2e Fw: Monitoring tippelzone

Hoi 5.1.2e,

Heb je al antwoord op mij vraag over het Leger des Heils?

Vraag was: **Heb je ook nog een onderbouwing voor het feit dat de subsidie zorgaanpak voor het Leger des Heils miv 1 juli 2025 is gestopt?** Ik weet dat dat zo is, maar kan nergens terugvinden waarom dat zo is, terwijl de subsidie voor Iriszorg nog doorloopt tm eind 2025.

Vriendelijke groet,

5.1.2e

(Onderzoeks-) journalist

5.1.2e @proton.me

5.1.2e

Verzonden met [Proton Mail](#) beveiligde e-mail.

Op maandag 8 december 2025 om 17:44 schreef 5.1.2e <5.1.2e@nijmegen.nl>:

Hoi 5.1.2e,

Het antwoord op jouw vraag:

Het bedrag dat in de stadsbegroting 2026–2029 staat onder *Uitstapprogramma prostituees (DU)* betreft de zogeheten decentralisatie-uitkering (DUUP). Deze uitkering is bedoeld voor uitstapprogramma's voor sekswerkers. Gemeenten hoeven hierover geen inhoudelijke of financiële verantwoording af te leggen aan het Rijk en hebben beleidsvrijheid in de besteding.

In de regio Nijmegen en Rivierenland is ervoor gekozen deze middelen in te zetten voor KISS: het *Kennisnetwerk in Sekswork en Seksualiteit*. Dit netwerk bestaat uit vijf organisaties (GGD, IrisZorg, Sterker Sociaal, MEE Plus en Movieren). De eerste vier partijen ontvangen een deel van de subsidie; de GGD heeft de coördinerende rol. Het college heeft op 18 november ingestemd met de besteding van de middelen voor 2026 en 2027. Het gaat om een totaalbedrag van € 312.201, afkomstig uit de DUUP-uitkering en een deel van het budget maatschappelijke opvang.

De middelen worden dus volledig ingezet voor deze regionale aanpak. Waar zorgvragen ontstaan bij sekswerkers – bijvoorbeeld wanneer de huiskamermedewerker van de Cirkel een zorgbehoefte signaleert – wordt verwezen naar de reguliere zorg, waaronder een van de KISS-partners. Per vraag en doelgroep wordt bepaald welke organisatie de juiste ondersteuning kan bieden.

Ik moet terugkomen op jouw vraag over het Leger Des Heils. Dat antwoord heb ik nog niet.

5.1.2e

Woordvoerder/strategisch communicatieadviseur



Gemeente Nijmegen

5.1.2e

5.1.2e @nijmegen.nl

bereikbaar van maandag t/m vrijdag

Van: 5.1.2e <5.1.2e@proton.me>

Verzonden: maandag 1 december 2025 08:00

Aan: 5.1.2e <5.1.2e@nijmegen.nl>

Onderwerp: RE: tav 5.1.2e Fw: Monitoring tippelzone

Hallo 5.1.2e,

Okay, dank, kunnen jullie mij tzt op de hoogte houden, door mij ook een (pers-)bericht te sturen? Dat zou ik waarderen.

Verder vroeg ik mij nog af hoe ik dit bedrag, dat in de stadsbegroting 2026-2029 staat, moet interpreteren aangezien de zorgaanpak miv 1 januari 2026 helemaal stopt.

Kun je daar iets over zeggen? Wat zijn de plannen met dat budget?

Uitstapprogramma prostituees (DU)

178.595

178.595

178.595

178.595

Vriendelijke groet,

5.1.2e

(Onderzoeks-) journalist

5.1.2e @proton.me
5.1.2e

Verzonden met [Proton Mail](#) beveiligde e-mail.

Op vrijdag 28 november 2025 om 12:36 schreef 5.1.2e <5.1.2e@nijmegen.nl>:

Hallo 5.1.2e,

Het monitoren van de tippelzone duurt tot en met 31 december '25. Daarna volgt een terugkoppeling aan de raad. Maar daar is nog geen datum voor vastgesteld. Tot die tijd kunnen we geen cijfers delen.

Voldoende zo?

5.1.2e

Woordvoerder/strategisch communicatieadviseur



Gemeente Nijmegen

5.1.2e

5.1.2e @nijmegen.nl

bereikbaar van maandag t/m vrijdag

Van: 5.1.2e <5.1.2e@mail@proton.me>
Verzonden: donderdag 27 november 2025 09:54
Aan: 5.1.2e <5.1.2e@nijmegen.nl>; Newsroom 024
<5.1.2e@nijmegen.nl>
Onderwerp: tav 5.1.2e Fw: Monitoring tippelzone

Hallo 5.1.2e,

Onderstaande mail heeft 5.1.2e naar jou gestuurd, zei ze.
Kun je mij zsm een antwoord laten weten? Ik heb een deadline en wil de antwoorden graag meenemen.

Vriendelijke groet,

5.1.2e

(Onderzoeks-) journalist

5.1.2e @proton.me

5.1.2e

Verzonden met [Proton Mail](#) beveiligde e-mail.

----- Forwarded Message -----

Van: 5.1.2e <5.1.2e@proton.me>
Datum: Op dinsdag 18 november 2025 om 14:02
Onderwerp: Monitoring tippelzone
Aan: 5.1.2e <5.1.2e@nijmegen.nl>

Hallo 5.1.2e,

Tot wanneer in december wordt de tippelzone eigenlijk gemonitord?
Is er al een vastgestelde datum waarop die cijfers worden gepubliceerd (follow up van publicatie cijfers juni (sept 24-maart 25)?
Mocht je ze tzt hebben, wil je ze mij dan ook meteen mailen?

Alvast dank!

Vriendelijke groet,

5.1.2e

Onderzoeksjournalist

5.1.2e @proton.me

5.1.2e

Verzonden met [Proton Mail](#) beveiligde e-mail.

Legenda toegepaste uitzonderingsgrondslagen

In dit document zijn gegevens definitief geanonimiseerd op grond van:

Wet	Artikel	Omschrijving	Pagina's
Wet open overheid	Art. 5.1 lid 2 sub e	De eerbiediging van de persoonlijke levenssfeer	1, 2, 3, 4

From: "5.1.2e" <5.1.2e@nijmegen.nl>
Sent: 4/4/2025 10:50:26 AM
To: "5.1.2e" <5.1.2e@nijmegen.nl>, "5.1.2e" <5.1.2e@nijmegen.nl>
Cc:
Subject: Cijfers maart tippelzone

Goedemiddag dames,
Hierbij de lijst bijgewerkt met de cijfers van maart 2025.

Met vriendelijke groet,

5.1.2e

Procesregisseur dak- en thuislozen



Gemeente Nijmegen

Afd. VJB - Bureau Veilige en zorgzame stad

5.1.2e

5.1.2e [@nijmegen.nl](mailto:5.1.2e@nijmegen.nl)

Bereikbaar op maandag en vrijdag tot 15.00 uur, dinsdag en donderdag tot 16.00 uur en woensdag tot 14.30 uur.

Bezoekadres: 3^e etage Poortgebouw, Mariënborg 30, 6511 PS Nijmegen (Stadswinkel)

Bezoekers kunnen zich bij de beveiliging melden

Legenda toegepaste uitzonderingsgrondslagen

In dit document zijn gegevens definitief geanonimiseerd op grond van:

Wet	Artikel	Omschrijving	Pagina's
Wet open overheid	Art. 5.1 lid 2 sub e	De eerbiediging van de persoonlijke levenssfeer	1

From: "5.1.2e" <5.1.2e@nijmegen.nl>
Sent: 12/4/2025 8:44:12 AM
To: "5.1.2e" <5.1.2e@nijmegen.nl>, "5.1.2e" <5.1.2e@nijmegen.nl>
Cc: "5.1.2e" <5.1.2e@nijmegen.nl>
Subject: RE: Gelden uitstapprogramma prostituees 2026-2029

Dag collega's.

Kort een uitleg:

De betekenis van DUUP: Decentralisatie Uitkering Uitstapprogramma's Prostituees

De centrumgemeenten coördineren het beleid en de financiering voor sekswerkers uit de gehele DUUP-regio. Omdat de DUUP een decentralisatie-uitkering betreft, mogen de centrumgemeenten zelf invulling geven aan de besteding van de DUUP-gelden.

Gemeenten hoeven dus geen financiële of inhoudelijke verantwoording af te leggen aan mijn ministerie en er zijn vanuit de rijksoverheid geen kaders of voorwaarden aan de uitkering verbonden.

In de regio Nijmegen en Rivierenland is besloten deze middelen in te zetten voor KISS, Kennisnetwerk in Sekswork en Seksualiteit.

Dit is een samenwerking van 5 organisaties: GGD, IrisZorg, Sterker Sociaal, MEE Plus en Movieren. Onder de eerste 4 partijen wordt de subsidie verdeeld. De GGD heeft de coördinerende rol.

Afgelopen 18 november is het collegevoorstel goedgekeurd voor de besteding van deze gelden voor de periode 2026 en 2027, totaalbedrag € 312.201. De DUUP gelden worden hiervoor besteed en een gedeelte uit het budget maatschappelijke opvang.

5.1.2e dus verwijzen naar dit voorstel.

Hierbij kun je opnieuw aangeven dat wanneer er zorgvragen zijn vanuit de doelgroep (of de huiskamermedewerker van de Cirkel een zorgbehoefte signaleert) verwezen wordt naar de reguliere zorg waaronder 1 van de partijen van KISS. Per zorgvraag en afhankelijk van de doelgroep wordt gekeken wie het beste de behandeling voor zijn kan rekening nemen.

Met vriendelijke groet,

5.1.2e

Sr. beleidsadviseur Maatschappelijke Opvang



Gemeente Nijmegen

5.1.2e

5.1.2e @nijmegen.nl

bereikbaar op maandag, dinsdag en donderdag.

Van: 5.1.2e <5.1.2e@nijmegen.nl>

Verzonden: woensdag 3 december 2025 14:32

Aan: 5.1.2e <5.1.2e@nijmegen.nl>; 5.1.2e <5.1.2e@nijmegen.nl>

CC: 5.1.2e <5.1.2e@nijmegen.nl>

Onderwerp: FW: Gelden uitstapprogramma prostituees 2026-2029

Weer een aanvullende vraag van 5.1.2e. Graag jullie reactie.

5.1.2e

Woordvoerder/strategisch communicatieadviseur

Gemeente Nijmegen

5.1.2e

5.1.2e [@nijmegen.nl](mailto:5.1.2e@nijmegen.nl)

bereikbaar van maandag t/m vrijdag

----- Forwarded Message -----

Van: 5.1.2e <5.1.2e@mail@proton.me>

Datum: Op maandag 1 december 2025 om 08:00

Onderwerp: RE: tav 5.1.2e Fw: Monitoring tippelzone

Aan: 5.1.2e <5.1.2e@nijmegen.nl>

Hallo 5.1.2e,

Okay, dank, kunnen jullie mij tzt op de hoogte houden, door mij ook een (pers-)bericht te sturen? Dat zou ik waarderen.

Verder vroeg ik mij nog af hoe ik dit bedrag, dat in de stadsbegroting 2026-2029 staat, moet interpreteren aangezien de zorgaanpak miv 1 januari 2026 helemaal stopt.

Kun je daar iets over zeggen? Wat zijn de plannen met dat budget?

Uitstapprogramma prostituees (DU)

178.595

178.595

178.595

178.595

Vriendelijke groet,

5.1.2e

(Onderzoeks-) journalist

5.1.2e [@proton.me](mailto:5.1.2e@proton.me)

5.1.2e

Verzonden met [Proton Mail](#) beveiligde e-mail.

Legenda toegepaste uitzonderingsgrondslagen

In dit document zijn gegevens definitief geanonimiseerd op grond van:

Wet	Artikel	Omschrijving	Pagina's
Wet open overheid	Art. 5.1 lid 2 sub e	De eerbiediging van de persoonlijke levenssfeer	1, 2

From: "5.1.2e" <5.1.2e@nijmegen.nl>
Sent: 7/7/2025 11:42:04 AM
To: "5.1.2e" <5.1.2e@nijmegen.nl>, "5.1.2e" <5.1.2e@nijmegen.nl>
Cc:
Subject: Cijfers juni tippelzone

Goedemiddag lieve collega's,
Ik dacht dat ik jullie afgelopen vrijdag al het bijgewerkte bestand had verstuurd, maar ik zie de mail niet!
Dus bij dezen het nieuwe bestand incl. de cijfers van juni.

Met vriendelijke groet,

5.1.2e

Procesregisseur dak- en thuislozen



Gemeente Nijmegen

Afd. VJB - Bureau Veilige en zorgzame stad

5.1.2e

5.1.2e [@nijmegen.nl](mailto:5.1.2e@nijmegen.nl)

Bereikbaar op maandag en vrijdag tot 15.00 uur, dinsdag en donderdag tot 16.00 uur en woensdag tot 14.30 uur.

Bezoekadres: 3^e etage Poortgebouw, Mariënborg 30, 6511 PS Nijmegen (Stadswinkel)

Bezoekers kunnen zich bij de beveiliging melden

Legenda toegepaste uitzonderingsgrondslagen

In dit document zijn gegevens definitief geanonimiseerd op grond van:

Wet	Artikel	Omschrijving	Pagina's
Wet open overheid	Art. 5.1 lid 2 sub e	De eerbiediging van de persoonlijke levenssfeer	1

	2023		2024										2025						
	Nov.	Dec.	Jan.	Feb.	Mrt.	Apr.	Jul.	Aug.	Sep.	Okt.	Nov.	Dec.	Jan.	Feb.	Mrt.	Apr.	Mei	Juni	
Aanwezigheid:	dgn.	dgn.	22 dgn.	dgn.	dgn.	dgn.	dgn.	26 dgn.	25 dgn.	30 dgn.	30 dgn.	30 dgn.	31 dgn.	28 dgn.	31 dgn.	29 dgn.	31 dgn.	30 dgn.	
	24	18	8	10	23	5		21	23	23	25	22	23	20	20	26	26	25	14
	19	20	11	14	16	6		14	19	18	15	22	20	15	18	16	14	18	15
	21	14	13	9	7	6		14	15	8	0	0	0	0	0	0	0	0	0
	20	21	15	17	6	0		5	1	7	3	3	6	10	4	3	8	6	11
	11	13	11	12	8	2		11	21	19	20	22	19	13	10	17	20	11	5
	6	6	6	3	7	1		7	8	10	4	3	3	1	4	8	6	11	10
	1	5	2	4	3	2		4	10	7	4	7	6	3	3	0	1	1	3
	2	0	1	0	1	0		0	0	2	0	0	0	4	1	1	3	2	0
	1	1	0	0	1	0		1	0	0	0	0	0	0	0	0	0	0	0
	7	0	0	2	6	7		1	3	9	0	1	1	5	1	6	1	0	1
	0	1	0	0	1	0		1	0	0	10	0	0	4	1	0	0	0	0
nieuw								6	12	5	6	7	0	0	0	0	5	3	2
nieuw								3	6	2	1	1	0	0	0	0	0	0	0
nieuw								0	1	0	0	0	0	2	0	0	0	0	0
nieuw								0	1	0	0	0	0	0	0	0	0	0	0
nieuw								0	1	0	?	0	0	0	0	0	0	0	0
nieuw (12-09)										3	5	0	1	0	0	4	0	0	0

Juli

31 dgn. Tijdstippen aanwezig jun:

Tijdstippen aanwezig okt:

Tijdstippen aanwezig sep:

	hele avond, 5 dgn./wk.	hele avond, 5 dgn. Niet geweest.	hele avond, 2 dgn. niet geweest.
	hele avond, 4 dg./wk.	hele avond, ong. 5 dgn./wk.	hele avond, 5 dgn./wk.
			wisselend, meestal vroeg 20.00 u en 2x 23.00 u. tot ong. 23.30 u/ 01.10 u en 3 of 5 dgn./wk.
	vaak een uurtje, vaak tussen 21:00 en 23:30 uur.	ong. 30 min. tussen 20:23 en max. 22:00 u.	ong. 30 min. tussen 21.15 en 23.00 u
	wisselend van kwartiertje tot uurtje.	vanaf 20.00/20.30 u. tot 23.00/24.00/01.00 u.	ong. 1-1,5 uur, vooral 20.30 en 23.15 u.
	1,5 tot 2,5 uur, meestal na 22:30 uur.	wisselend van 45 min. tot 3,5 uur, vaak later op de avond.	wisselend van 45 min. tot 3,5 uur, vaak later, 2x voor 21.00 u.
	van kwartiertje tot drie kwartier, later op de avond.	4x 30-45 min. later op de avond, 21.30/22.00 u.	4x 30 min. en 2x 1,5 uur wisselende aankomst.
	uurtje, later op de avond.		later op de avond.
	half uurtje, later op de avond.		vaak ergens tussen 20.00 en 21.00 uur
		meestal begin van de avond, ong. 3 uur.	
	na 22:00 uur tot tegen 02:00 uur.	later op de avond tot 01.30/01.45 u.	meestal rond 21.20 uur tot 01.30 uur
		1,5 u.	
		meestal rond 20.30 u. tot ong. 23.00 u	2x 20.00 en 1x 20.29 uur tot 00.45 uur

	wisselend twee uurtjes tussen 20:15 en 23:30 uur.	variërende aankomst tot ong. 23.00 u.	1x van 23.05 tot 00.11 en 2x 20.10 uur
		20.00 - 22.56 u.	
	bijna hele avond.		

Tijdstippen aanwezigheid jul-aug:

Tijdstippen aanwezigheid nov-dec-jan:

Tijdstippen aanwezigheid feb-mrt-apr:

hele avond, vanaf 20.00 u tot ong. 01.30 u. en 5 dgn./wk.	hele avond, vanaf 20.00 u tot ong. 01.00 u. en 5 dgn./wk.	hele avond, vanaf 20.00 u tot ong. 24.00 u. en 5 dgn./wk.
hele avond, vanaf 20.00 u tot ong. 01.30 u. en 5 dgn./wk.	hele avond, vanaf 20.00 u tot ong. 01.00 u. en 5 dgn./wk.	hele avond, vanaf 20.00 u tot ong. 00.10 u. en 5 dgn./wk.
wisselend rond 20.00/22.30 u. tot ong. 23.00 u/00.30 u/ 01.30 u. en 2 of 5 dgn./wk.	wisselend vanaf 20.00/ 20.30/ 21.00/ 21.30 u tot ong. 01.00 u.	wisselend rond 20.00/ 20.30/ 22.30 u. tot ong. 23.00 u of 01.30 u. en 3 dgn./wk.
	meestal vanaf 21.30/22.00 u, variërend van 0,5 u tot 2 u. 4-5 dgn./wk.	meestal vanaf 21.00/21.30 u, variërend van 1 u. tot 3 u./avond en 4-5 dgn./wk.
ong. 1-2 uur, vooral tussen 21.00 en 24.00 u.	gem. 15 min. vooral tussen 20.30 en 24.00 u.	ong. 15/ 30/ 45 min. vooral tussen 21.00 en 24.00 u.
wisselend rond 21.30/ 22.00/ 22.30 u. en dan ong. 1 of 2 u.	wisselende aankomst en wisselende duur aanwezigheid.	wisselend rond 21.30/ 22.00/ 22.30 u. en dan ong. 1 of 2 u.
ong. 15/ 30/ 45 min. en wisselende aankomst.	wisselende aankomst en wisselende duur aanwezigheid.	ong. 15/ 30/ 45 min. en wisselende aankomst.
	laat op de avond een uurtje.	van 22:04 tot 22:44 u.
	laat op de avond een uurtje.	van 23:59 tot 00:29 u.
wisselend rond 20.00/ 21.00/ 22.00 u. en gem. tussen de 1 en 2 u.	gem. 1 uur, begin van de avond.	wisselend rond 20.00/ 20.30/ 21.00 u. en gem. tussen de 1 en 2 u.
van 23:41 tot 00:33 u en van 01:07 tot 01:20 u.		van 00:03 tot 02:00 u.
meestal vanaf 21.00/22.00 u tot sluit.		
meestal vanaf 20.15/20.45 u tot 23.30/00.00/00.30 u.		
van 20:18 tot 00:30 u.		
van 21:32 tot 23:15 u.		

Kamer in Arnhem.

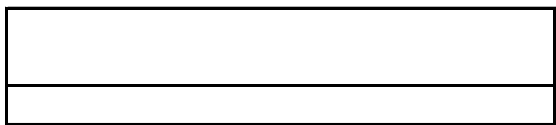

Gemiddeld aantal vrouwen per dag

	2023		2024				
	Nov	Dec	Jan	Feb	Mrt	Apr	Juli
	4	3	3	3	3	3	4
min.-max.	?	?	?	0 - 7	0 - 5	1 - 5	0 - 8

Aantal klanten per maand

Maand	2024						
	Nov	Dec	Jan	Feb	Mrt	Apr	Juli
Aantal	273	273	205	235	307	92	253
Getelde dgn.	30	28	22	25	29	8	23

Gemiddeld aantal klanten per dag

	2024						
	Nov	Dec	Jan	Feb	Mrt	Apr	Juli
	9	10	9	9	11	12	11
min.-max.	1 - 14	0 - 14	0 - 14	3 - 13	0 - 15	4 - 14	1 - 17

Tijdstip vroegst- laatst

	2024						
	Jan	Feb	Mrt	Apr	Juli		
1e klant		20:02 - 22:07	20:00 - 21:50	20:00 - 21:24	20:03 - 21:58		
laatste klant		23:10 - 01:07	22:33 - 01:43	22:42 - 01:21	23:37 - 01:40		

Tijdstip aantal klanten

	2023		2024				
	Nov	Dec	Jan	Feb	Mrt	Apr	Juli
23:00-24:00	47	51	35	46	57	22	57
00:00-01:00	21*	21*	21*	22*	23*	8*	40*
01:00-02:00	6	9	4	2	4	1	15

* over 14 dgn. * over 12 dgn. * over 14 dgn. * over 12 dgn. * over 14 dgn. * over 5 dgn. * over 20 dgn.

Aantal klanten per maand vergelijkingen

Maand	2023-2024		2023-2024		2024-2025		
	Jul-23	Jul-24	Aug-23	Aug-24	Jan-24	Jan-25	Feb-24
Aantal	267	161	237	208	164	152	235
Getelde dgn.	23	23	20	26	22	31	25

Aantal klanten tussen 00:00-01:00					21*	9*	22*
-----------------------------------	--	--	--	--	-----	----	-----

* over 14 dgn. * over 8 dgn. * over 12 dgn.

2025

Aug.	Sep	Okt	Nov	Dec	Jan	Feb	Mrt
5	5	3	3	3	3	2	3
2 - 8	1-6	0 - 8	0 - 5	1 - 4	0 - 5	1 - 6	1 - 6

2025

Aug.	Sep	Okt	Nov	Dec	Jan	Feb	Mrt
298	264	297	281	257	186	155	247
26	25	30	30	30	31	28	31

2025

Aug.	Sep	Okt	Nov	Dec	Jan	Feb	Mrt
11	11	10	9	9	6	6	8
3 - 13	2 - 14	0 - 17	0 - 14	3 - 15	0 - 13	0 - 13	1 - 17

2025

Aug.	Sep	Okt	Nov	Dec	Jan	Feb	Mrt
20:03 - 21:33	20:00 - 21:09	20:02 - 21:51	20:06 - 21:32	20:03 - 22:00	20:02 - 23:24	20:00-23:47	20:07-22:43
23:51 - 01:48	21:10 - 01:33	20:55 - 01:16	22:48 - 01:24	21:33 - 00:45	21:40 - 00:50	20:18-01:27	21:23-00:48

2025

Aug.	Sep	Okt	Nov	Dec	Jan	Feb	Mar
64	65	48	50	33	33	27	41
60*	28*	21*	24*	11*	9*	11*	8*
21	8	2	4	0	0	2	0

* over 25 dgn. * over 19 dgn. * over 14 dgn. * over 17 dgn. * over 10 dgn. * over 8 dgn. * over 8 dgn. * over 7 dgn.

Koude mnd.

Al 2 jaar op 01-01 geen vrouwen en klanten.

Feb-25	Mar-24	Mar-25	Apr-24	Apr-25	May-25	Jun-25	Jul-24
155	307	247	92	223	geen	geen	253
28	29	31	8	29	vergelijkings-	vergelijkings-	23

11*	23*	8*	8*	17*		<i>cijfers</i>	<i>cijfers</i>	40*
-----	-----	----	----	-----	--	----------------	----------------	-----

* over 8 dgn.

* over 14 dgn.

* over 7 dgn.

* over 5 dgn.

* over 11 dgn.

* over 20 dgn.

Apr	Mei	Juni
3	3	2
1 - 6	1 - 6	1 - 5

Apr	Mei	Juni
223	267	225
29	31	1 - 5

Apr	Mei	Juni
8	9	8
0 - 15	0 - 16	0 - 15

Apr	Mei	Juni
20:08-21:35	20:04-22:03	20:11-22:12
21:21-01:27	22:48-01:17	21:51-01:32

Apr	Mei	Juni
51	57	55
17*	23*	27*
6	3	4

* over 11 dgn. * over 16 dgn. * over 14 dgn.

Jul-25	Aug-24	Aug-25	Sep-24	Sep-25
	298		264	
	26		25	

	60*		28*	
--	-----	--	-----	--

* over 25 dgn.

* over 19 dgn.

Legenda toegepaste uitzonderingsgrondslagen

In dit document zijn gegevens definitief geanonimiseerd op grond van:

Wet	Artikel	Omschrijving	Pagina's
Wet open overheid	Art. 5.1 lid 2 sub e	De eerbiediging van de persoonlijke levenssfeer	1, 2

Aan

Wethouder G. Visser

Registratienummer/ datum

2026 / 5 januari 2026

Opgesteld door, telefoonnummer

5.1.2e, 5.1.2e

Visie vooraf

5.1.2e, 5.1.2e, 5.1.2e

Onderwerp

- IrisZorg: verzoek visiedocument duurzaam alternatief de Cirkel
- Monitoring tippelzone

Op 11 december vond een gesprek plaats met IrisZorg over de WMO-subsidieaanvraag 2026 regio Nijmegen Rivierenland. In deze aanvraag stonden 200 uur projectcoördinatie opgenomen voor een duurzaam alternatief voor huiskamer de Cirkel. Afgelopen jaren is met regelmaat de voortgang van de tippelzone en de huiskamer onderwerp van gesprek geweest. De zone is tot het einde van het jaar 2025 gemonitord waarin de handhavers, de beveiliging en medewerkers van de huiskamer een rol vervulden. Ook tijdens het ketenpartneroverleg is herhaaldelijk samen met de projectcoördinator van de Cirkel het gesprek gevoerd over ontwikkelingen op de zone.

5.2



Memorandum

Legenda toegepaste uitzonderingsgrondslagen

In dit document zijn gegevens definitief geanonimiseerd op grond van:

Wet	Artikel	Omschrijving	Pagina's
Wet open overheid	Art. 5.1 lid 2 sub e	De eerbiediging van de persoonlijke levenssfeer	1
Wet open overheid	Art. 5.2	Persoonlijke beleidsopvattingen	1

From: '5.1.2e' <5.1.2e@iriszorg.nl>
Sent: 4/30/2025 12:00:21 PM
To: '5.1.2e' <5.1.2e@nijmegen.nl>, '5.1.2e' <5.1.2e@nijmegen.nl>
Cc: '5.1.2e' <5.1.2e@iriszorg.nl>
Subject: Aanvullingen op overleg

Beste 5.1.2e en 5.1.2e,

Jullie vroegen mij om een aanvulling op enkele punten.

Ervaringen bij het wegvallen van de Time-outvoorziening en de inzet van een ervaringsdeskundige

Er is navraag gedaan bij zowel het STAP-team als bij de medewerkers van de Cirkel naar hun ervaringen na het wegvallen van deze voorzieningen.

Time-outvoorziening

In 2024 was al sprake van een afname in zowel het aantal keren als het totaal aantal dagen dat gebruik werd gemaakt van de Time-outvoorziening. Vermoedelijk hangt dit samen met de gewijzigde inrichting van het STAP-team na afloop van de projectfase. De voorziening vraagt om actief beleid en intensieve samenwerking om sekswerkers daadwerkelijk naar de locatie te begeleiden. Daarnaast is de locatie relatief ver weg, waardoor cliënten eerder voor alternatieven kozen om tot rust te komen.

Na beëindiging van de Time-outvoorziening is nog eenmaal verzocht om gebruik te mogen maken van deze voorziening. Over het algemeen wordt de voorziening echter niet sterk gemist. Wel blijft de behoefte bestaan onder sekswerkers om tijdelijk tot rust te kunnen komen in een andere omgeving.

Ervaringsdeskundige

De inzet van de ervaringsdeskundige wordt met name gemist door de cliënten van het MFC. De ervaringsdeskundige was daar wekelijks aanwezig en fungeerde voor sommige vrouwen als laagdrempelig aanspreekpunt en vertrouwenspersoon.

Opvallend is dat de eerste ervaringsdeskundige, verbonden aan het initiële STAP-team, beter aansluiting vond bij de doelgroep dan haar opvolger. Deze eerste ervaringsdeskundige wordt nog steeds gemist door cliënten. Het wervingsproces voor de tweede ervaringsdeskundige liet opnieuw zien hoe lastig het is om iemand te vinden die beschikt over de benodigde gespecialiseerde ervaringsdeskundigheid, een passende opleiding én de veerkracht om te werken met deze complexe doelgroep. Deze combinatie is essentieel voor een succesvolle inzet van ervaringsdeskundigheid. Hoewel wij de meerwaarde van de inzet van een ervaringsdeskundige voor deze doelgroep nadrukkelijk erkennen, zien we dat de cliënten die momenteel in zorg zijn bij het STAP-team vooral steunen op hun casemanager.

Aanvulling cijfers december: zie bijlage Excel.

Initiële doelgroep met vergunning en natuurlijk verloop: we zijn geëindigd met 18 vergunningen. **Ontwikkelingen:**

- Acht vrouwen werken nog met regelmaat als sekswerker op de Toppelzone.
- Zes vrouwen zijn niet meer werkzaam op de toppelzone door natuurlijk verloop:
 - Drie vrouwen hebben, met begeleiding van het STAP-team, de stap uit het sekswerk gezet.
 - 5.1.2e
 - 5.1.2e en is sindsdien niet meer actief op de baan, al werkt zij nog wel als sekswerker en ontvangt begeleiding van het STAP team.
- Vier cliënten waren al nauwelijks actief: een inactieve vergunning of bezochten De Cirkel hooguit één à twee keer per jaar, bijvoorbeeld in het kader van een afspraak bij de GGD of feestdagen.

Als jullie nog aanvullingen nodig hebben hoor ik het graag.

Met vriendelijke groet,

5.1.2e
Senior Preventieadviseur Rivierenland, Coordinator Zorg Cirkel en STAP team, Seksuoloog MSc
Aandachtsgebied: Seksualiteit en (seksueel) grensoverschrijdend gedrag

Werkdagen: dinsdag, woensdag, donderdag

T: 5.1.2e

M: 5.1.2e



www.iriszorg.nl

Ook werken bij onze kleurrijke organisatie? werkenbij.iriszorg.nl

Legenda toegepaste uitzonderingsgrondslagen

In dit document zijn gegevens definitief geanonimiseerd op grond van:

Wet	Artikel	Omschrijving	Pagina's
Wet open overheid	Art. 5.1 lid 2 sub e	De eerbiediging van de persoonlijke levenssfeer	1, 2



Nijmegen

LS

Postadres

Gemeente Nijmegen
VJ70, Veilige en Zorgzame Stad
Postbus 9105
6500 HG Nijmegen

Bezoekadres

Korte Nieuwstraat 6
6511 PP Nijmegen
T 14 024

Contactpersoon

gemeente@nijmegen.nl
T 5.1.2e

Datum 22 december 2025
Onderwerp Wijziging sluitingstijd de Loods op de tippelzone

Ons kenmerk

xxx

Beste lezer,

U maakt gebruik van de diensten van de Huiskamer en de Loods van de tippelzone aan de Nieuwe Marktstraat in Nijmegen. Hierbij willen wij u laten weten dat de sluitingstijd van de Loods op de tippelzone per 1 januari 2026 wordt vervroegd naar **24:00 uur**.

Zoals u weet, zijn de huidige openingstijden van de Huiskamer van 20:00 uur tot 24:00 uur en van de Loods van 20:00 uur tot 02:00 uur. In de tijd tussen 24:00 uur en 02:00 uur kan geen gebruik gemaakt worden van de faciliteiten van de Huiskamer, zoals een drankje, kop soep of een snack, de douche, omkleedruimte of een gesprek met de medewerker van IrisZorg. Daarnaast komen er in de tijd tussen 24:00 uur en 02:00 uur geen of bijna geen klanten.

Gelet op het bovenstaande is dan ook besloten om de sluitingstijden van de Huiskamer en de Loods vanaf 1 januari 2026 gelijk te trekken naar 24:00 uur.

Namens het college van burgemeester en wethouders van Nijmegen,

Legenda toegepaste uitzonderingsgrondslagen

In dit document zijn gegevens definitief geanonimiseerd op grond van:

Wet	Artikel	Omschrijving	Pagina's
Wet open overheid	Art. 5.1 lid 2 sub e	De eerbiediging van de persoonlijke levenssfeer	1

From: '5.1.2e' " <5.1.2e@iriszorg.nl>
Sent: 4/10/2025 11:08:07 AM
To: '5.1.2e' " <5.1.2e@nijmegen.nl>, '5.1.2e' " <5.1.2e@nijmegen.nl>
Cc:
Subject: Q1 bezoekersaantallen Cirkel

Beste 5.1.2e en 5.1.2e,

In de bijlage de cijfers van Q1.

Belangrijkste punten:

- 1 nieuwe sekswerker: heeft zich 1 keer gemeld in februari en is daarna niet meer gesignaleerd.
- 1 nieuwe sekswerker komt met regelmaat, zij stelt ook hulpvragen en is aangemeld bij het KISS. 5.1.2e
5.1.2e Hulpverlening is hierdoor nog niet opgestart.
5.1.2e
- De 'nieuwe' sekswerkers vanaf juli laten zich zeer weinig zien. Enkel twee a drie dames zijn met enige regelmaat gezien in Q1.
- Van de vrouwen die voorheen een vergunning hadden zijn er enkelen die met zeer grote regelmaat komen (rond 15-20 bezoeken per maand, soms meer)
- De sfeer wordt beschreven als goed, er zijn geen incidenten gemeld rond agressie of intimidatie. Niet onderling of jegens personeel.
- Er zijn in de afgelopen periode goede werkafspraken gemaakt met beveiliging.

Tot zo ver, bij vragen mail me gerust en anders bespreken we het 29 april

Met vriendelijke groet,

5.1.2e
Senior Preventieadviseur Rivierenland, Coordinator Zorg Cirkel en STAP team, Seksuoloog MSc
Aandachtsgebied: Seksualiteit en (seksueel) grensoverschrijdend gedrag

Werkdagen: dinsdag, woensdag, donderdag

T: 5.1.2e

M: 5.1.2e



www.iriszorg.nl

Ook werken bij onze kleurrijke organisatie? werkenbij.iriszorg.nl

Legenda toegepaste uitzonderingsgrondslagen

In dit document zijn gegevens definitief geanonimiseerd op grond van:

Wet	Artikel	Omschrijving	Pagina's
Wet open overheid	Art. 5.1 lid 2 sub e	De eerbiediging van de persoonlijke levenssfeer	1

From: "5.1.2e" <5.1.2e@nijmegen.nl>
Sent: 12/3/2025 1:32:40 PM
To: "5.1.2e" <5.1.2e@nijmegen.nl>, "5.1.2e" <5.1.2e@nijmegen.nl>
Cc:
Subject: Cijfers tippelzone

Goedemiddag 5.1.2e en 5.1.2e,
Hierbij de bijgewerkte lijst met de maand november.

Met vriendelijke groet,

5.1.2e

Procesregisseur dak- en thuislozen



Gemeente Nijmegen

Afd. VJB - Bureau Veilige en zorgzame stad

5.1.2e

5.1.2e [@nijmegen.nl](mailto:5.1.2e@nijmegen.nl)

Bereikbaar op maandag en donderdag tot 16.00 uur, dinsdag en vrijdag tot 15.00 uur en woensdag tot 14.30 uur.

Bezoekadres: 3^e etage Poortgebouw, Mariënborg 30, 6511 PS Nijmegen (Stadswinkel)

Bezoekers kunnen zich bij de beveiliging melden

Legenda toegepaste uitzonderingsgrondslagen

In dit document zijn gegevens definitief geanonimiseerd op grond van:

Wet	Artikel	Omschrijving	Pagina's
Wet open overheid	Art. 5.1 lid 2 sub e	De eerbiediging van de persoonlijke levenssfeer	1

5.1.2e	2023		2024										2025				
	Nov.	Dec.	Jan.	Feb.	Mrt	Apr.	Jul.	Aug.	Sep.	Okt.	Nov.	Dec.	Jan.	Feb.	Mrt.	Apr.	
	30 dgn.	28 dgn.	22 dgn.	dgn.	dgn.	8 dgn.	dgn.	26 dgn.	25 dgn.	30 dgn.	30 dgn.	30 dgn.	31 dgn.	28 dgn.	31 dgn.	29 dgn.	
	24	18	8	10	23	5		21	23	23	25	22	23	20	20	26	26
	19	20	11	14	16	6		14	19	18	15	22	20	15	18	16	14
	21	14	13	9	7	6		14	15	8	0	0	0	0	0	0	0
	20	21	15	17	6	0		5	1	7	3	3	6	10	4	3	8
	11	13	11	12	8	2		11	21	19	20	22	19	13	10	17	20
	6	6	6	3	7	1		7	8	10	4	3	3	1	4	8	6
	1	5	2	4	3	2		4	10	7	4	7	6	3	3	0	1
	2	0	1	0	1	0		0	0	2	0	0	0	4	1	1	3
	1	1	0	0	1	0		1	0	0	0	0	0	0	0	0	0
	7	0	0	2	6	7		1	3	9	0	1	1	5	1	6	1
	0	1	0	0	1	0		1	0	0	10	0	0	4	1	0	0
nieuw								6	12	5	6	7	0	0	0	0	5
nieuw								3	6	2	1	1	0	0	0	0	0
nieuw								0	1	0	0	0	0	2	0	0	0
nieuw								0	1	0	0	0	0	0	0	0	0
nieuw								0	1	0	?	0	0	0	0	0	0
nieuw (12-09)										3	5	0	1	0	0	4	0

Mei 31 dgn.	Juni 30 dgn.	Juli 31 dgn.	Aug. 31 dgn.	Sep. 30 dgn.	Okt. 31 dgn.	Nov. 30 dgn.	Tijdstippen aanwezig jun:	Tijdstippen aanwezig okt:
25	14	20	13	23	24	20	hele avond, 5 dgn./wk.	hele avond, 5 dgn. Niet geweest.
18	15	13	3	9	9	13	hele avond, 4 dg./wk.	hele avond, ong. 5 dgn./wk.
0	0	0	0	0	0	1		
6	11	1	1	0	2	8	vaak een uurtje, vaak tussen 21:00 en 23:30 uur.	ong. 30 min. tussen 20:23 en max. 22:00 u.
11	5	17	18	16	18	13	wisselend van kwartiertje tot uurtje.	vanaf 20.00/20.30 u. tot 23.00/24.00/01.00 u.
11	10	12	18	16	12	13	1,5 tot 2,5 uur, meestal na 22:30 uur.	wisselend van 45 min. tot 3,5 uur, vaak later op de avond.
1	3	2	2	6	7	5	van kwartiertje tot drie kwartier, later op de avond.	4x 30-45 min. later op de avond, 21.30/22.00 u.
2	0	1	0	0	1	0	uurtje, later op de avond.	
0	0	0	0	0	1	0		
0	1	1	0	0	2	4	half uurtje, later op de avond.	
0	0	0	0	0	0	0		meestal begin van de avond, ong. 3 uur.
3	2	0	0	1	0	0	na 22:00 uur tot tegen 02:00 uur.	later op de avond tot 01.30/01.45 u.
0	0	0	0	0	2	0		1,5 u.
0	0	0	0	0	0	0		
0	0	0	0	0	0	0		
0	0	0	1	0	0	0		
0	0	0	0	0	0	0		meestal rond 20.30 u. tot ong. 23.00 u

22	11	5	16	10	0	0	wisselend twee uurtjes tussen 20:15 en 23:30 uur.	variërende aankomst tot ong. 23.00 u.
0	0	0	0	0	0	0		20.00 - 22.56 u.
0	0	0	0	0	0	0		
7	2	0	0	0	0	0	bijna hele avond.	
			1	0	0	0		
			1	0	0	4		
			1	5	5	4	Vnl. in het weekend	
				1	0	0		
					12	4		
					2	4		

Tijdstippen aanwezig sep:

Tijdstippen aanwezigheid jul-aug:

Tijdstippen aanwezigheid nov-dec-jan:

hele avond, 2 dgn. niet geweest.	hele avond, vanaf 20.00 u tot ong. 01.30 u. en 5 dgn./wk.	hele avond, vanaf 20.00 u tot ong. 01.00 u. en 5 dgn./wk.
hele avond, 5 dgn./wk.	hele avond, vanaf 20.00 u tot ong. 01.30 u. en 5 dgn./wk.	hele avond, vanaf 20.00 u tot ong. 01.00 u. en 5 dgn./wk.
wisselend, meestal vroeg 20.00 u en 2x 23.00 u. tot ong. 23.30 u/ 01.10 u en 3 of 5 dgn./wk.	wisselend rond 20.00/22.30 u. tot ong. 23.00 u/00.30 u/ 01.30 u. en 2 of 5 dgn./wk.	wisselend vanaf 20.00/ 20.30/ 21.00/ 21.30 u tot ong. 01.00 u.
ong. 30 min. tussen 21.15 en 23.00 u		meestal vanaf 21.30/22.00 u, variërend van 0,5 u tot 2 u. 4-5 dgn./wk.
ong. 1-1,5 uur, vooral 20.30 en 23.15 u.	ong. 1-2 uur, vooral tussen 21.00 en 24.00 u.	gem. 15 min. vooral tussen 20.30 en 24.00 u.
wisselend van 45 min. tot 3,5 uur, vaak later, 2x voor 21.00 u.	wisselend rond 21.30/ 22.00/ 22.30 u. en dan ong. 1 of 2 u.	wisselende aankomst en wisselende duur aanwezigheid.
4x 30 min. en 2x 1,5 uur wisselende aankomst.	ong. 15/ 30/ 45 min. en wisselende aankomst.	wisselende aankomst en wisselende duur aanwezigheid.
later op de avond.		laat op de avond een uurtje.
		laat op de avond een uurtje.
vaak ergens tussen 20.00 en 21.00 uur	wisselend rond 20.00/ 21.00/ 22.00 u. en gem. tussen de 1 en 2 u.	gem. 1 uur, begin van de avond.
	van 23:41 tot 00:33 u en van 01:07 tot 01:20 u.	
meestal rond 21.20 uur tot 01.30 uur	meestal vanaf 21.00/22.00 u tot sluit.	
	meestal vanaf 20.15/20.45 u tot 23.30/00.00/00.30 u.	
	van 20:18 tot 00:30 u.	
	van 21:32 tot 23:15 u.	
2x 20.00 en 1x 20.29 uur tot 00.45 uur		

1x van 23.05 tot 00.11 en 2x 20.10 uur	

Tijdstippen aanwezigheid feb-mrt-apr:

hele avond, vanaf 20.00 u tot ong. 24.00 u. en 5 dgn./wk.
hele avond, vanaf 20.00 u tot ong. 00.10 u. en 5 dgn./wk.
wisselend rond 20.00/ 20.30/ 22.30 u. tot ong. 23.00 u of 01.30 u. en 3 dgn./wk.
meestal vanaf 21.00/21.30 u, variërend van 1 u. tot 3 u./avond en 4-5 dgn./wk.
ong. 15/ 30/ 45 min. vooral tussen 21.00 en 24.00 u.
wisselend rond 21.30/ 22.00/ 22.30 u. en dan ong. 1 of 2 u.
ong. 15/ 30/ 45 min. en wisselende aankomst.
van 22:04 tot 22:44 u.
van 23:59 tot 00:29 u.
wisselend rond 20.00/ 20.30/ 21.00 u. en gem. tussen de 1 en 2 u.
van 00:03 tot 02:00 u.

Kamer in Arnhem.

Gemiddeld aantal vrouwen per dag

	2023		2024				
	Nov	Dec	Jan	Feb	Mrt	Apr	Juli
	4	3	3	3	3	3	4
min.-max.	?	?	?	0 - 7	0 - 5	1 - 5	0 - 8

Aantal klanten per maand

Maand	2024						
	Nov	Dec	Jan	Feb	Mrt	Apr	Juli
Aantal	273	273	205	235	307	92	253
Getelde dgn.	30	28	22	25	29	8	23

Gemiddeld aantal klanten per dag

	2024						
	Nov	Dec	Jan	Feb	Mrt	Apr	Juli
	9	10	9	9	11	12	11
min.-max.	1 - 14	0 - 14	0 - 14	3 - 13	0 - 15	4 - 14	1 - 17

Tijdstip vroegst- laatst

	2024						
	Jan	Feb	Mrt	Apr	Juli		
1e klant		20:02 - 22:07	20:00 - 21:50	20:00 - 21:24	20:03 - 21:58		
laatste klant		23:10 - 01:07	22:33 - 01:43	22:42 - 01:21	23:37 - 01:40		

Tijdstip aantal klanten

	2023		2024				
	Nov	Dec	Jan	Feb	Mrt	Apr	Juli
23:00-24:00	47	51	35	46	57	22	57
00:00-01:00	21*	21*	21*	22*	23*	8*	40*
01:00-02:00	6	9	4	2	4	1	15

* over 14 dgn. * over 12 dgn. * over 14 dgn. * over 12 dgn. * over 14 dgn. * over 5 dgn. * over 20 dgn.

Aantal klanten per maand vergelijkingen

Maand	2023-2024		2023-2024		2024-2025		
	Jul-23	Jul-24	Aug-23	Aug-24	Jan-24	Jan-25	Feb-24
Aantal	267	161	237	208	164	152	235
Getelde dgn.	23	23	20	26	22	31	25

Aantal klanten tussen 00:00-01:00					21*	9*	22*
-----------------------------------	--	--	--	--	-----	----	-----

* over 14 dgn.

* over 8 dgn.

* over 12 dgn.

2025

Aug.	Sep	Okt	Nov	Dec	Jan	Feb
5	5	3	3	3	3	2
2 - 8	1-6	0 - 8	0 - 5	1 - 4	0 - 5	1 - 6

2025

Aug.	Sep	Okt	Nov	Dec	Jan	Feb
298	264	297	281	257	186	155
26	25	30	30	30	31	28

2025

Aug.	Sep	Okt	Nov	Dec	Jan	Feb
11	11	10	9	9	6	6
3 - 13	2 - 14	0 - 17	0 - 14	3 - 15	0 - 13	0 - 13

2025

Aug.	Sep	Okt	Nov	Dec	Jan	Feb
20:03 - 21:33	20:00 - 21:09	20:02 - 21:51	20:06 - 21:32	20:03 - 22:00	20:02 - 23:24	20:00-23:47
23:51 - 01:48	21:10 - 01:33	20:55 - 01:16	22:48 - 01:24	21:33 - 00:45	21:40 - 00:50	20:18-01:27

2025

Aug.	Sep	Okt	Nov	Dec	Jan	Feb
64	65	48	50	33	33	27
60*	28*	21*	24*	11*	9*	11*
21	8	2	4	0	0	2

* over 25 dgn. * over 19 dgn. * over 14 dgn. * over 17 dgn.

* over 10 dgn. * over 8 dgn.

* over 8 dgn.

Koude mnd.

Al 2 jaar op 01-01 geen vrouwen en klanten.

Feb-25	Mar-24	Mar-25	Apr-24	Apr-25	May-25	Jun-25
155	307	247	92**	223	geen	geen
28	29	31	8	29	vergelijkings-	vergelijkings-

11*	23*	8*	8*	17*		<i>cijfers</i>	<i>cijfers</i>
-----	-----	----	----	-----	--	----------------	----------------

* over 8 dgn.

* over 14 dgn.

* over 7 dgn.

* over 5 dgn.

* over 11 dgn.

** over 8 dgn. geteld

Mrt	Apr	Mei	Juni	Juli	Augustus	September	Oktober	November	December
3	3	3	2	2	2	3	3	3	
1 - 6	1 - 6	1 - 6	1 - 5	0 - 5	0 - 5	1 - 6	0 - 6	0 - 7	

Mrt	Apr	Mei	Juni	Juli	Augustus	September	Oktober	November	December
247	223	267	225	168	130	200	210	183	
31	29	31	30	31	31	30	31	30	

Mrt	Apr	Mei	Juni	Juli	Augustus	September	Oktober	November	December
8	8	9	8	5	4	7	7	6	
1 - 17	0 - 15	0 - 16	0 - 15	0 - 12	0 - 11	1 - 16	0 - 14	0 - 13	

Mrt	Apr	Mei	Juni	Juli	Augustus	September	Oktober	November	December
20:07-22:43	20:08-21:35	20:04-22:03	20:11-22:12	20:00 - 23:52	20:01 - 23:12	20:00 - 22:22	19:37 - 22:01	19:19 - 22:27	
21:23-00:48	21:21-01:27	22:48-01:17	21:51-01:32	22:02 - 01:13	21:35 - 01:01	20:43 - 01:36	20:29 - 01:09	21:10 - 00:52	

Mar	Apr	Mei	Juni	Juli	Augustus	September	Oktober	November	December
41	51	57	55	32	38	32	38	30	
8*	17*	23*	27*	18*	9*	17*	16*	8*	
0	6	3	4	2	1	6	2	0	

* over 7 dgn. * over 11 dgn. * over 16 dgn. * over 14 dgn. * over 11 dgn. * over 8 dgn. * over 11 dgn. * over 12 dgn. * over 7 dgn. * over ... dgn.

Jul-24	Jul-25	Aug-24	Aug-25	Sep-24	Sep-25	Oct-24	Oct-25	Nov-24	Nov-25
253	168	298	130	264	200	297	210	281	183
23	31	26	31	25	30	30	31	30	30

40*	18	60*	9*	28*	17*	21*	16*	24*	8*
<i>* over 20 dgn.</i>	<i>* over 11 dgn.</i>	<i>* over 25 dgn.</i>	<i>* over 8 dgn.</i>	<i>* over 19 dgn.</i>	<i>* over 11 dgn.</i>	<i>* over 14 dgn.</i>	<i>* over 12 dgn.</i>	<i>* over 17 dgn.</i>	<i>* over 7 dgn.</i>

Januari	Februari	Maart	April	Mei

Januari	Februari	Maart	April	Mei

Januari	Februari	Maart	April	Mei

Januari	Februari	Maart	April	Mei

Januari	Februari	Maart	April	Mei

* over ... dgn. * over ... dgn. * over ... dgn. * over ... dgn. * over ... dgn.

Dec-24	Dec-25



Aantal klanten per maand

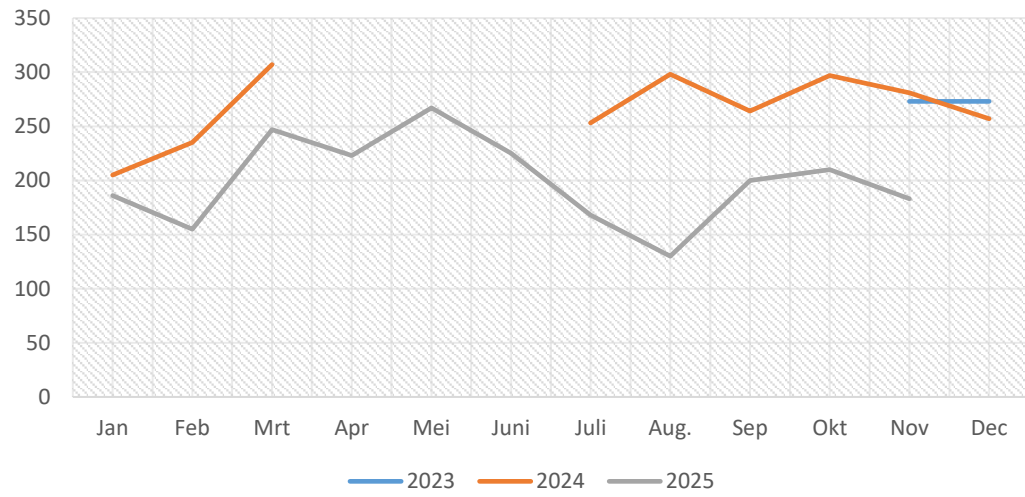

Aantal klanten per maand

Maand	Jan	Feb	Mrt	Apr	Mei
Aantal 2023					
Aantal 2024	205	235	307		
Aantal 2025	186	155	247	223	267

Legenda toegepaste uitzonderingsgrondslagen

In dit document zijn gegevens definitief geanonimiseerd op grond van:

Wet	Artikel	Omschrijving	Pagina's
Wet open overheid	Art. 5.1 lid 2 sub e	De eerbiediging van de persoonlijke levenssfeer	1, 2

Huiskamer de Cirkel*			
Gegevens			
Naam medewerker			
Datum			
Sekswerkers			
			Aantal
Totaal aantal sekswerkers			
Waarvan nieuw (voorheen geen registratie)			
			Ja
			Nee
			Zo ja, hoe veel?
Sekswerker die buiten de gemeente Nijmegen woont			
Sekswerker die woonachtig is in het buitenland			
Onbekend waar sekswerker vandaan komt			
Heb je bij de sekswerker een vermoeden van mensenhandel (/pooierschap)?			
Toelichting vermoeden van mensenhandel:			
Sfeer			goed
Hoe ervaarde jij vandaag de sfeer in de huiskamer?			druk
			onrustig
Overlast **			Ja
Is sprake van overlast			Nee
Toelichting:			
Agressie***			Ja
Is er sprake van agressie richting medewerkers?			Nee
Is er sprake van agressie onderling?			
Toelichting:			
Zorgvragen			Ja
Zijn er zorgvragen gesteld door nieuwe sekswerkers?			Nee
Wat was het onderwerp van deze zorgvraag?			Zo ja, hoe vaak?

Pasjes	Toelichting
Indien je opmerkingen hebt over het gebruik van de pasjes vermeld dit hier	
Zijn er verder nog opvallendheden/meldingen/signalen van deze avond	
<p>* Alle vragen hebben betrekking op huiskamer de Cirkel, uitgezonderd het laatste blokje.</p> <p>** Overlast: denk aan schreeuwen, vervelend gedrag door middelen gebruik, misdragingen, chanteren.</p> <p>*** Agressie: vechtpartijen, scheldpartijen tussen sekswerkers, schelden naar medewerker(s).</p>	

Huiskamer de Cirkel*			
Gegevens			
Naam medewerker			
Datum			
Sekswerkers			
			Aantal
Totaal aantal sekswerkers			
Waarvan nieuw (voorheen geen registratie)			
			Ja
			Nee
			Zo ja, hoe veel?
Sekswerker die buiten de gemeente Nijmegen woont			
Sekswerker die woonachtig is in het buitenland			
Onbekend waar sekswerker vandaan komt			
Heb je bij de sekswerker een vermoeden van mensenhandel (/pooierschap)?			
Toelichting vermoeden van mensenhandel:			
Sfeer			
			goed
			druk
			onrustig
Hoe ervaarde jij vandaag de sfeer in de huiskamer?			
Overlast**			
			Ja
			Nee
Is sprake van overlast			
Toelichting:			
Agressie***			
			Ja
			Nee
Is er sprake van agressie richting medewerkers?			
Is er sprake van agressie onderling?			
Toelichting:			
Zorgvragen			
			Ja
			Nee
			Zo ja, hoe vaak?
Zijn er zorgvragen gesteld door nieuwe sekswerkers?			
Wat was het onderwerp van deze zorgvraag?			

Pasjes	Toelichting
Indien je opmerkingen hebt over het gebruik van de pasjes vermeld dit hier	
Zijn er verder nog opvallendheden/meldingen/signalen van deze avond	
<p>* Alle vragen hebben betrekking op huiskamer de Cirkel, uitgezonderd het laatste blokje.</p> <p>** Overlast: denk aan schreeuwen, vervelend gedrag door middelen gebruik, misdragingen, chanteren.</p> <p>*** Agressie: vechtpartijen, scheldpartijen tussen sekswerkers, schelden naar medewerker(s).</p>	

Huiskamer de Cirkel*			
Gegevens			
Naam medewerker			
Datum			
Sekswerkers			
			Aantal
Totaal aantal sekswerkers			
Waarvan nieuw (voorheen geen registratie)			
			Ja
			Nee
			Zo ja, hoe veel?
Sekswerker die buiten de gemeente Nijmegen woont			
Sekswerker die woonachtig is in het buitenland			
Onbekend waar sekswerker vandaan komt			
Heb je bij de sekswerker een vermoeden van mensenhandel (/pooierschap)?			
Toelichting vermoeden van mensenhandel:			
Sfeer			
			goed
			druk
			onrustig
Hoe ervaarde jij vandaag de sfeer in de huiskamer?			
Overlast**			
			Ja
			Nee
Is sprake van overlast			
Toelichting:			
Agressie***			
			Ja
			Nee
Is er sprake van agressie richting medewerkers?			
Is er sprake van agressie onderling?			
Toelichting:			
Zorgvragen			
			Ja
			Nee
			Zo ja, hoe vaak?
Zijn er zorgvragen gesteld door nieuwe sekswerkers?			
Wat was het onderwerp van deze zorgvraag?			

Pasjes	Toelichting
Indien je opmerkingen hebt over het gebruik van de pasjes vermeld dit hier	
Zijn er verder nog opvallendheden/meldingen/signalen van deze avond	
<p>* Alle vragen hebben betrekking op huiskamer de Cirkel, uitgezonderd het laatste blokje. ** Overlast: denk aan schreeuwen, vervelend gedrag door middelen gebruik, misdragingen, chanteren. *** Agressie: vechtpartijen, scheldpartijen tussen sekswerkers, schelden naar medewerker(s).</p>	

Huiskamer de Cirkel*			
Gegevens			
Naam medewerker			
Datum			
Sekswerkers			
			Aantal
Totaal aantal sekswerkers			
Waarvan nieuw (voorheen geen registratie)			
			Ja
			Nee
			Zo ja, hoe veel?
Sekswerker die buiten de gemeente Nijmegen woont			
Sekswerker die woonachtig is in het buitenland			
Onbekend waar sekswerker vandaan komt			
Heb je bij de sekswerker een vermoeden van mensenhandel (/pooierschap)?			
Toelichting vermoeden van mensenhandel:			
Sfeer			
			goed
			druk
			onrustig
Hoe ervaarde jij vandaag de sfeer in de huiskamer?			
Overlast**			
			Ja
			Nee
Is sprake van overlast			
Toelichting:			
Agressie***			
			Ja
			Nee
Is er sprake van agressie richting medewerkers?			
Is er sprake van agressie onderling?			
Toelichting:			
Zorgvragen			
			Ja
			Nee
			Zo ja, hoe vaak?
Zijn er zorgvragen gesteld door nieuwe sekswerkers?			
Wat was het onderwerp van deze zorgvraag?			

Pasjes	Toelichting
Indien je opmerkingen hebt over het gebruik van de pasjes vermeld dit hier	
Zijn er verder nog opvallendheden/meldingen/signalen van deze avond	
<p>* Alle vragen hebben betrekking op huiskamer de Cirkel, uitgezonderd het laatste blokje.</p> <p>** Overlast: denk aan schreeuwen, vervelend gedrag door middelen gebruik, misdragingen, chanteren.</p> <p>*** Agressie: vechtpartijen, scheldpartijen tussen sekswerkers, schelden naar medewerker(s).</p>	

Huiskamer de Cirkel*			
Gegevens			
Naam medewerker			
Datum			
Sekswerkers			
			Aantal
Totaal aantal sekswerkers			
Waarvan nieuw (voorheen geen registratie)			
			Ja
			Nee
			Zo ja, hoe veel?
Sekswerker die buiten de gemeente Nijmegen woont			
Sekswerker die woonachtig is in het buitenland			
Onbekend waar sekswerker vandaan komt			
Heb je bij de sekswerker een vermoeden van mensenhandel (/pooierschap)?			
Toelichting vermoeden van mensenhandel:			
Sfeer			
			goed
			druk
			onrustig
Hoe ervaarde jij vandaag de sfeer in de huiskamer?			
Overlast**			
			Ja
			Nee
Is sprake van overlast			
Toelichting:			
Agressie***			
			Ja
			Nee
Is er sprake van agressie richting medewerkers?			
Is er sprake van agressie onderling?			
Toelichting:			
Zorgvragen			
			Ja
			Nee
			Zo ja, hoe vaak?
Zijn er zorgvragen gesteld door nieuwe sekswerkers?			
Wat was het onderwerp van deze zorgvraag?			

Pasjes	Toelichting
Indien je opmerkingen hebt over het gebruik van de pasjes vermeld dit hier	
Zijn er verder nog opvallendheden/meldingen/signalen van deze avond	
<p>* Alle vragen hebben betrekking op huiskamer de Cirkel, uitgezonderd het laatste blokje.</p> <p>** Overlast: denk aan schreeuwen, vervelend gedrag door middelen gebruik, misdragingen, chanteren.</p> <p>*** Agressie: vechtpartijen, scheldpartijen tussen sekswerkers, schelden naar medewerker(s).</p>	

Huiskamer de Cirkel*			
Gegevens			
Naam medewerker			
Datum			
Sekswerkers			
			Aantal
Totaal aantal sekswerkers			
Waarvan nieuw (voorheen geen registratie)			
			Ja
			Nee
			Zo ja, hoe veel?
Sekswerker die buiten de gemeente Nijmegen woont			
Sekswerker die woonachtig is in het buitenland			
Onbekend waar sekswerker vandaan komt			
Heb je bij de sekswerker een vermoeden van mensenhandel (/pooierschap)?			
Toelichting vermoeden van mensenhandel:			
Sfeer			goed
Hoe ervaarde jij vandaag de sfeer in de huiskamer?			druk
			onrustig
Overlast**			Ja
Is sprake van overlast			Nee
Toelichting:			
Agressie***			Ja
Is er sprake van agressie richting medewerkers?			Nee
Is er sprake van agressie onderling?			
Toelichting:			
Zorgvragen			Ja
Zijn er zorgvragen gesteld door nieuwe sekswerkers?			Nee
Wat was het onderwerp van deze zorgvraag?			Zo ja, hoe vaak?

Pasjes	Toelichting
Indien je opmerkingen hebt over het gebruik van de pasjes vermeld dit hier	
Zijn er verder nog opvallendheden/meldingen/signalen van deze avond	
<p>* Alle vragen hebben betrekking op huiskamer de Cirkel, uitgezonderd het laatste blokje.</p> <p>** Overlast: denk aan schreeuwen, vervelend gedrag door middelen gebruik, misdragingen, chanteren.</p> <p>*** Agressie: vechtpartijen, scheldpartijen tussen sekswerkers, schelden naar medewerker(s).</p>	

Huiskamer de Cirkel*			
Gegevens			
Naam medewerker			
Datum			
Sekswerkers			
			Aantal
Totaal aantal sekswerkers			
Waarvan nieuw (voorheen geen registratie)			
			Ja
			Nee
			Zo ja, hoe veel?
Sekswerker die buiten de gemeente Nijmegen woont			
Sekswerker die woonachtig is in het buitenland			
Onbekend waar sekswerker vandaan komt			
Heb je bij de sekswerker een vermoeden van mensenhandel (/pooierschap)?			
Toelichting vermoeden van mensenhandel:			
Sfeer			goed
Hoe ervaarde jij vandaag de sfeer in de huiskamer?			druk
			onrustig
Overlast**			Ja
Is sprake van overlast			Nee
Toelichting:			
Agressie***			Ja
Is er sprake van agressie richting medewerkers?			Nee
Is er sprake van agressie onderling?			
Toelichting:			
Zorgvragen			Ja
Zijn er zorgvragen gesteld door nieuwe sekswerkers?			Nee
Wat was het onderwerp van deze zorgvraag?			Zo ja, hoe vaak?

Pasjes	Toelichting
Indien je opmerkingen hebt over het gebruik van de pasjes vermeld dit hier	
Zijn er verder nog opvallendheden/meldingen/signalen van deze avond	
<p>* Alle vragen hebben betrekking op huiskamer de Cirkel, uitgezonderd het laatste blokje.</p> <p>** Overlast: denk aan schreeuwen, vervelend gedrag door middelen gebruik, misdragingen, chanteren.</p> <p>*** Agressie: vechtpartijen, scheldpartijen tussen sekswerkers, schelden naar medewerker(s).</p>	

Huiskamer de Cirkel*			
Gegevens			
Naam medewerker			
Datum			
Sekswerkers			
			Aantal
Totaal aantal sekswerkers			
Waarvan nieuw (voorheen geen registratie)			
			Ja
			Nee
			Zo ja, hoe veel?
Sekswerker die buiten de gemeente Nijmegen woont			
Sekswerker die woonachtig is in het buitenland			
Onbekend waar sekswerker vandaan komt			
Heb je bij de sekswerker een vermoeden van mensenhandel (/pooierschap)?			
Toelichting vermoeden van mensenhandel:			
Sfeer			
			goed
			druk
			onrustig
Hoe ervaarde jij vandaag de sfeer in de huiskamer?			
Overlast **			
			Ja
			Nee
Is sprake van overlast			
Toelichting:			
Agressie***			
			Ja
			Nee
Is er sprake van agressie richting medewerkers?			
Is er sprake van agressie onderling?			
Toelichting:			
Zorgvragen			
			Ja
			Nee
			Zo ja, hoe vaak?
Zijn er zorgvragen gesteld door nieuwe sekswerkers?			
Wat was het onderwerp van deze zorgvraag?			

Pasjes	Toelichting
Indien je opmerkingen hebt over het gebruik van de pasjes vermeld dit hier	
Zijn er verder nog opvallendheden/meldingen/signalen van deze avond	
<p>* Alle vragen hebben betrekking op huiskamer de Cirkel, uitgezonderd het laatste blokje.</p> <p>** Overlast: denk aan schreeuwen, vervelend gedrag door middelen gebruik, misdragingen, chanteren.</p> <p>*** Agressie: vechtpartijen, scheldpartijen tussen sekswerkers, schelden naar medewerker(s).</p>	

Huiskamer de Cirkel*			
Gegevens			
Naam medewerker			
Datum			
Sekswerkers			
			Aantal
Totaal aantal sekswerkers			
Waarvan nieuw (voorheen geen registratie)			
			Ja
			Nee
			Zo ja, hoe veel?
Sekswerker die buiten de gemeente Nijmegen woont			
Sekswerker die woonachtig is in het buitenland			
Onbekend waar sekswerker vandaan komt			
Heb je bij de sekswerker een vermoeden van mensenhandel (/pooierschap)?			
Toelichting vermoeden van mensenhandel:			
Sfeer			
			goed
			druk
			onrustig
Hoe ervaarde jij vandaag de sfeer in de huiskamer?			
Overlast **			
			Ja
			Nee
Is sprake van overlast			
Toelichting:			
Agressie***			
			Ja
			Nee
Is er sprake van agressie richting medewerkers?			
Is er sprake van agressie onderling?			
Toelichting:			
Zorgvragen			
			Ja
			Nee
			Zo ja, hoe vaak?
Zijn er zorgvragen gesteld door nieuwe sekswerkers?			
Wat was het onderwerp van deze zorgvraag?			

Pasjes	Toelichting
Indien je opmerkingen hebt over het gebruik van de pasjes vermeld dit hier	
Zijn er verder nog opvallendheden/meldingen/signalen van deze avond	
<p>* Alle vragen hebben betrekking op huiskamer de Cirkel, uitgezonderd het laatste blokje.</p> <p>** Overlast: denk aan schreeuwen, vervelend gedrag door middelen gebruik, misdragingen, chanteren.</p> <p>*** Agressie: vechtpartijen, scheldpartijen tussen sekswerkers, schelden naar medewerker(s).</p>	

Huiskamer de Cirkel*			
Gegevens			
Naam medewerker			
Datum			
Sekswerkers			
			Aantal
Totaal aantal sekswerkers			
Waarvan nieuw (voorheen geen registratie)			
			Ja
			Nee
			Zo ja, hoe veel?
Sekswerker die buiten de gemeente Nijmegen woont			
Sekswerker die woonachtig is in het buitenland			
Onbekend waar sekswerker vandaan komt			
Heb je bij de sekswerker een vermoeden van mensenhandel (/pooierschap)?			
Toelichting vermoeden van mensenhandel:			
Sfeer			
			goed
			druk
			onrustig
Hoe ervaarde jij vandaag de sfeer in de huiskamer?			
Overlast **			
			Ja
			Nee
Is sprake van overlast			
Toelichting:			
Agressie***			
			Ja
			Nee
Is er sprake van agressie richting medewerkers?			
Is er sprake van agressie onderling?			
Toelichting:			
Zorgvragen			
			Ja
			Nee
			Zo ja, hoe vaak?
Zijn er zorgvragen gesteld door nieuwe sekswerkers?			
Wat was het onderwerp van deze zorgvraag?			

Pasjes	Toelichting
Indien je opmerkingen hebt over het gebruik van de pasjes vermeld dit hier	
Zijn er verder nog opvallendheden/meldingen/signalen van deze avond	
<p>* Alle vragen hebben betrekking op huiskamer de Cirkel, uitgezonderd het laatste blokje.</p> <p>** Overlast: denk aan schreeuwen, vervelend gedrag door middelen gebruik, misdragingen, chanteren.</p> <p>*** Agressie: vechtpartijen, scheldpartijen tussen sekswerkers, schelden naar medewerker(s).</p>	

Huiskamer de Cirkel*			
Gegevens			
Naam medewerker			
Datum			
Sekswerkers			
			Aantal
Totaal aantal sekswerkers			
Waarvan nieuw (voorheen geen registratie)			
			Ja
			Nee
			Zo ja, hoe veel?
Sekswerker die buiten de gemeente Nijmegen woont			
Sekswerker die woonachtig is in het buitenland			
Onbekend waar sekswerker vandaan komt			
Heb je bij de sekswerker een vermoeden van mensenhandel (/pooierschap)?			
Toelichting vermoeden van mensenhandel:			
Sfeer			goed
Hoe ervaarde jij vandaag de sfeer in de huiskamer?			druk
			onrustig
Overlast **			Ja
Is sprake van overlast			Nee
Toelichting:			
Agressie***			Ja
Is er sprake van agressie richting medewerkers?			Nee
Is er sprake van agressie onderling?			
Toelichting:			
Zorgvragen			Ja
Zijn er zorgvragen gesteld door nieuwe sekswerkers?			Nee
Wat was het onderwerp van deze zorgvraag?			Zo ja, hoe vaak?

Pasjes	Toelichting
Indien je opmerkingen hebt over het gebruik van de pasjes vermeld dit hier	
Zijn er verder nog opvallendheden/meldingen/signalen van deze avond	
<p>* Alle vragen hebben betrekking op huiskamer de Cirkel, uitgezonderd het laatste blokje.</p> <p>** Overlast: denk aan schreeuwen, vervelend gedrag door middelen gebruik, misdragingen, chanteren.</p> <p>*** Agressie: vechtpartijen, scheldpartijen tussen sekswerkers, schelden naar medewerker(s).</p>	

Huiskamer de Cirkel*			
Gegevens			
Naam medewerker			
Datum			
Sekswerkers			
Totaal aantal sekswerkers			Aantal
Waarvan nieuw (voorheen geen registratie)			
	Ja	Nee	Zo ja, hoe veel?
Sekswerker die buiten de gemeente Nijmegen woont			
Sekswerker die woonachtig is in het buitenland			
Onbekend waar sekswerker vandaan komt			
Heb je bij de sekswerker een vermoeden van mensenhandel (/pooierschap)?			
Toelichting vermoeden van mensenhandel:			
Sfeer			
Hoe ervaarde jij vandaag de sfeer in de huiskamer?			goed
			druk
			onrustig
Overlast **			
Is sprake van overlast			Ja
			Nee
Toelichting:			
Agressie***			
Is er sprake van agressie richting medewerkers?			Ja
			Nee
Is er sprake van agressie onderling?			
Toelichting:			
Zorgvragen			
Zijn er zorgvragen gesteld door nieuwe sekswerkers?			Ja
			Nee
Wat was het onderwerp van deze zorgvraag?			Zo ja, hoe vaak?

Pasjes	Toelichting
Indien je opmerkingen hebt over het gebruik van de pasjes vermeld dit hier	
Zijn er verder nog opvallendheden/meldingen/signalen van deze avond	
<p>* Alle vragen hebben betrekking op huiskamer de Cirkel, uitgezonderd het laatste blokje.</p> <p>** Overlast: denk aan schreeuwen, vervelend gedrag door middelen gebruik, misdragingen, chanteren.</p> <p>*** Agressie: vechtpartijen, scheldpartijen tussen sekswerkers, schelden naar medewerker(s).</p>	

Huiskamer de Cirkel*			
Gegevens			
Naam medewerker			
Datum			
Sekswerkers			
			Aantal
Totaal aantal sekswerkers			
Waarvan nieuw (voorheen geen registratie)			
			Ja
			Nee
			Zo ja, hoe veel?
Sekswerker die buiten de gemeente Nijmegen woont			
Sekswerker die woonachtig is in het buitenland			
Onbekend waar sekswerker vandaan komt			
Heb je bij de sekswerker een vermoeden van mensenhandel (/pooierschap)?			
Toelichting vermoeden van mensenhandel:			
Sfeer			goed
Hoe ervaarde jij vandaag de sfeer in de huiskamer?			druk
			onrustig
Overlast **			Ja
Is sprake van overlast			Nee
Toelichting:			
Agressie***			Ja
Is er sprake van agressie richting medewerkers?			Nee
Is er sprake van agressie onderling?			
Toelichting:			
Zorgvragen			Ja
Zijn er zorgvragen gesteld door nieuwe sekswerkers?			Nee
Wat was het onderwerp van deze zorgvraag?			Zo ja, hoe vaak?

Pasjes	Toelichting
Indien je opmerkingen hebt over het gebruik van de pasjes vermeld dit hier	
Zijn er verder nog opvallendheden/meldingen/signalen van deze avond	
<p>* Alle vragen hebben betrekking op huiskamer de Cirkel, uitgezonderd het laatste blokje.</p> <p>** Overlast: denk aan schreeuwen, vervelend gedrag door middelen gebruik, misdragingen, chanteren.</p> <p>*** Agressie: vechtpartijen, scheldpartijen tussen sekswerkers, schelden naar medewerker(s).</p>	

Huiskamer de Cirkel*			
Gegevens			
Naam medewerker			
Datum			
Sekswerkers			
			Aantal
Totaal aantal sekswerkers			
Waarvan nieuw (voorheen geen registratie)			
			Ja
			Nee
			Zo ja, hoe veel?
Sekswerker die buiten de gemeente Nijmegen woont			
Sekswerker die woonachtig is in het buitenland			
Onbekend waar sekswerker vandaan komt			
Heb je bij de sekswerker een vermoeden van mensenhandel (/pooierschap)?			
Toelichting vermoeden van mensenhandel:			
Sfeer			goed
Hoe ervaarde jij vandaag de sfeer in de huiskamer?			druk
			onrustig
Overlast **			Ja
Is sprake van overlast			Nee
Toelichting:			
Agressie***			Ja
Is er sprake van agressie richting medewerkers?			Nee
Is er sprake van agressie onderling?			
Toelichting:			
Zorgvragen			Ja
Zijn er zorgvragen gesteld door nieuwe sekswerkers?			Nee
Wat was het onderwerp van deze zorgvraag?			Zo ja, hoe vaak?

Pasjes	Toelichting
Indien je opmerkingen hebt over het gebruik van de pasjes vermeld dit hier	
Zijn er verder nog opvallendheden/meldingen/signalen van deze avond	
<p>* Alle vragen hebben betrekking op huiskamer de Cirkel, uitgezonderd het laatste blokje. ** Overlast: denk aan schreeuwen, vervelend gedrag door middelen gebruik, misdragingen, chanteren. *** Agressie: vechtpartijen, scheldpartijen tussen sekswerkers, schelden naar medewerker(s).</p>	

Huiskamer de Cirkel*			
Gegevens			
Naam medewerker			
Datum			
Sekswerkers			
Totaal aantal sekswerkers			Aantal
Waarvan nieuw (voorheen geen registratie)			
	Ja	Nee	Zo ja, hoe veel?
Sekswerker die buiten de gemeente Nijmegen woont			
Sekswerker die woonachtig is in het buitenland			
Onbekend waar sekswerker vandaan komt			
Heb je bij de sekswerker een vermoeden van mensenhandel (/pooierschap)?			
Toelichting vermoeden van mensenhandel:			
Sfeer			
Hoe ervaarde jij vandaag de sfeer in de huiskamer?			goed
			druk
			onrustig
Overlast **			
Is sprake van overlast			Ja
			Nee
Toelichting:			
Agressie***			
Is er sprake van agressie richting medewerkers?			Ja
			Nee
Is er sprake van agressie onderling?			
Toelichting:			
Zorgvragen			
Zijn er zorgvragen gesteld door nieuwe sekswerkers?			Ja
			Nee
Wat was het onderwerp van deze zorgvraag?			Zo ja, hoe vaak?

Pasjes	Toelichting
Indien je opmerkingen hebt over het gebruik van de pasjes vermeld dit hier	
Zijn er verder nog opvallendheden/meldingen/signalen van deze avond	
<p>* Alle vragen hebben betrekking op huiskamer de Cirkel, uitgezonderd het laatste blokje.</p> <p>** Overlast: denk aan schreeuwen, vervelend gedrag door middelen gebruik, misdragingen, chanteren.</p> <p>*** Agressie: vechtpartijen, scheldpartijen tussen sekswerkers, schelden naar medewerker(s).</p>	

Huiskamer de Cirkel*			
Gegevens			
Naam medewerker			
Datum			
Sekswerkers			
Totaal aantal sekswerkers			Aantal
Waarvan nieuw (voorheen geen registratie)			
			Ja
			Nee
			Zo ja, hoe veel?
Sekswerker die buiten de gemeente Nijmegen woont			
Sekswerker die woonachtig is in het buitenland			
Onbekend waar sekswerker vandaan komt			
Heb je bij de sekswerker een vermoeden van mensenhandel (/pooierschap)?			
Toelichting vermoeden van mensenhandel:			
Sfeer			
Hoe ervaarde jij vandaag de sfeer in de huiskamer?			goed
			druk
			onrustig
Overlast **			
Is sprake van overlast			Ja
			Nee
Toelichting:			
Agressie***			
Is er sprake van agressie richting medewerkers?			Ja
Is er sprake van agressie onderling?			Nee
Toelichting:			
Zorgvragen			
Zijn er zorgvragen gesteld door nieuwe sekswerkers?			Ja
			Nee
Wat was het onderwerp van deze zorgvraag?			Zo ja, hoe vaak?

Pasjes	Toelichting
Indien je opmerkingen hebt over het gebruik van de pasjes vermeld dit hier	
Zijn er verder nog opvallendheden/meldingen/signalen van deze avond	
<p>* Alle vragen hebben betrekking op huiskamer de Cirkel, uitgezonderd het laatste blokje.</p> <p>** Overlast: denk aan schreeuwen, vervelend gedrag door middelen gebruik, misdragingen, chanteren.</p> <p>*** Agressie: vechtpartijen, scheldpartijen tussen sekswerkers, schelden naar medewerker(s).</p>	

Vragenlijst – Werken op en buiten de tippelzone Nijmegen

1. Hoe vaak per week (of gemiddeld per maand) bezoek je de tippelzone om te werken?

2. Wat vind jij belangrijk aan het werken op de tippelzone?

(denk aan werkplezier, veiligheid, voorzieningen, anonimiteit, bereikbaarheid, contact met anderen, hulpverlening, politie/ beveiliging-aanwezigheid, etc.)

3. Wat heb jij nodig om je werk veilig te kunnen (blijven) doen?

(denk aan voorzieningen, begeleiding, materialen, ondersteuning)

4. Werk je naast de tippelzone ook op andere plekken als sekswerker?

Meerdere antwoorden mogelijk:

- Alleen op de tippelzone
- Vanuit (t)huis
- Als escort bij klanten thuis
- Online (bv. OnlyFans, Friends2Follow)
- In de auto
- Ramen/ club/ andere vergunde plek
- Buiten op straat (anders dan tippelzone)
- Anders: _____

4a. Wat zijn voor jou de voor- en nadelen van deze andere werkplek(ken)?

5. Hoe waarschijnlijk is het dat jij stopt met sekswerk als de tippelzone niet meer zou bestaan?

(omcirkel of kruis aan)

1 = Helemaal niet waarschijnlijk

2 = weet ik niet

3 = Zeer waarschijnlijk

5a. Kun je uitleggen waarom je dit cijfer geeft?

6. Als je in de toekomst ergens anders zou werken: welke plek zou je dan kiezen?

7. Zou die plek voor jou veilig zijn? Waarom wel/niet?

8. Wat heb jij nodig om *overal* veilig te kunnen werken (ongeacht de werkplek)?

(denk aan toezicht, toegang tot hulp, materialen, afspraken met klanten, bereikbaarheid hulpverlening)

9. Waar zou jij naar toe gaan voor SOA-testen en/of anticonceptie als de huiskamer niet meer de plek zou zijn waar dit werd aangeboden?

- Bij de GGD
- Bij de huisarts
- Online testservices
- Anders, namelijk: _____

10. Zou je dan nog steeds regelmatig getest worden? Waarom wel/niet?

(open vraag)

11. Ontmoet je andere sekswerkers ook op andere plekken dan de tippelzone?

- Ja
- Nee

11a. Zo ja, waar?

(open vraag)

11b. Heb je behoefte aan contact met andere sekswerkers? Waarom wel/niet?

(open vraag)

12. Ken je KiSS (kennisnetwerk in sekswerk en seksuele uitbuiting) en maak je gebruik van hun hulp?

Ja → Waarvoor? _____

Nee → En zo niet, waarom niet? _____

13. Zijn er bepaalde risico's of zorgen waar je nu tegenaan loopt in je werk?

14. Van wie krijg je nu steun bij je werk (bijv. hulpverlening, collega's, vrienden)? En mis je nog ondersteuning?

15. Is er verder nog iets dat je ons mee wilt geven of dat we moeten weten?



Aan de gemeenteraad van Nijmegen

Postadres

Gemeente Nijmegen
Postbus 9105
6500 HG Nijmegen

Bezoekadres

Korte Nieuwstraat 6
6511 PP Nijmegen

T 14 024

nijmegen.nl

Contactgegevens

nijmegen.nl/contact

Ons kenmerk

E26.000016

Bijlage(n)

Bijgevoegd: Ja

Datum 6 januari 2026
Onderwerp Uitkomsten monitoring tippelzone

Geachte leden van de raad,

In deze raadsbrief informeren wij u over de uitkomsten van de monitoring op de tippelzone periode juli 2024 tot en met december 2025.

De aanleiding om te starten met monitoren was de uitspraak van de rechtbank in juni 2024. Voorheen werd gewerkt met geregistreerde pasjes. De rechtbank oordeelde dat dit in strijd is met de privacyregels. Om duidelijkheid te krijgen over mogelijke veranderingen die plaatsvinden na de invoering van het nieuwe systeem (maximaal 20 straatsekswerkers per dag op de zone) is er gemonitord door de beveiligers, medewerkers van huiskamer de Cirkel en door medewerkers van Toezicht en Handhaving.

In de raadsbrieven 1 oktober 2024 en van 16 juni 2025 hebben wij u cijfers aangereikt over ontwikkelingen, de aantallen (nieuwe) sekswerkers en aantallen klanten en informatie over deze doelgroep straatsekswerkers die op dat moment werkzaam waren op de zone. In laatstgenoemde brief zijn de cijfers opgenomen tot en met maart 2025.

Uitkomsten monitoring*Wat is precies gemonitord?*

Er is gemonitord op aantallen klanten en straatsekswerkers tijdens de openstelling van de zone. Deze aantallen zijn per uur in beeld gebracht. Ook is bijgehouden het aantal straatsekswerkers dat de huiskamer bezoekt.

Door wie is gemonitord?

Dit gebeurde door de beveiligingsmedewerkers en de medewerkers van de huiskamer.

Omdraaien eerst de cijfers vrouwen.

Hoe zien deze uitkomsten eruit?

Klanten

Er is sprake van een totale daling van het aantal klanten wanneer we de cijfers vergelijken van de maanden juli t/m december 2024 en 2025.

Tabel van tijdstippen 20:00 – 23:00 uur zijn niet dusdanig opgesteld als hieronder.

Veel uitzoekwerk om dit alsnog samen te stellen.

Totaal aantal klanten per maand

Maand	Jan	Febr	Maart	April	Mei	Juni	Juli	Aug	Sept	Okt	Nov	Dec
2024							253	298	264	297	281	257
2025	186	155	247	223	267	225	168	130	200	210	183	222

2024: Vanaf juli 2024 zijn we structureel gaan monitoren. Juli heeft 23 teldagen, augustus 26 teldagen, september heeft 25 teldagen. De totale aantallen moeten dus hoger liggen. ;Oktober, november en december zijn compleet. (31 december is zone gesloten).

2025: Van alle maanden zijn alle dagen aangeleverd (31 december is zone gesloten)

Aantallen klanten tussen 23:00 – 24:00 2024 - 2025

Maand	Jan	Feb	Maart	April	Mei	Juni	Juli	Aug	Sept	Ok	No	De
2024							57	64	65	48	50	33
2025	33	27	41	51	57	55	32	38	32	38	30	25

Aantallen klanten tussen 00:00 – 1:00 uur 2024 - 2025

Maand	Jan	Feb	Maart	April	Mei	Juni	Juli	Aug	Sept	Ok	No	De
2024							40	60	28	21	24	11
2025	9	11	8	17	23	27	18	9	17	16	8	9

Aantallen klanten tussen 01:00 – 2:00 uur 2024 - 2025

Maand	Jan	Febr	Maart	April	Mei	Juni	Juli	Aug	Sept	Okt	Nov	Dec
2024							15	21	8	2	4	0
2025	0	2	0	6	3	4	2	1	6	2	0	1

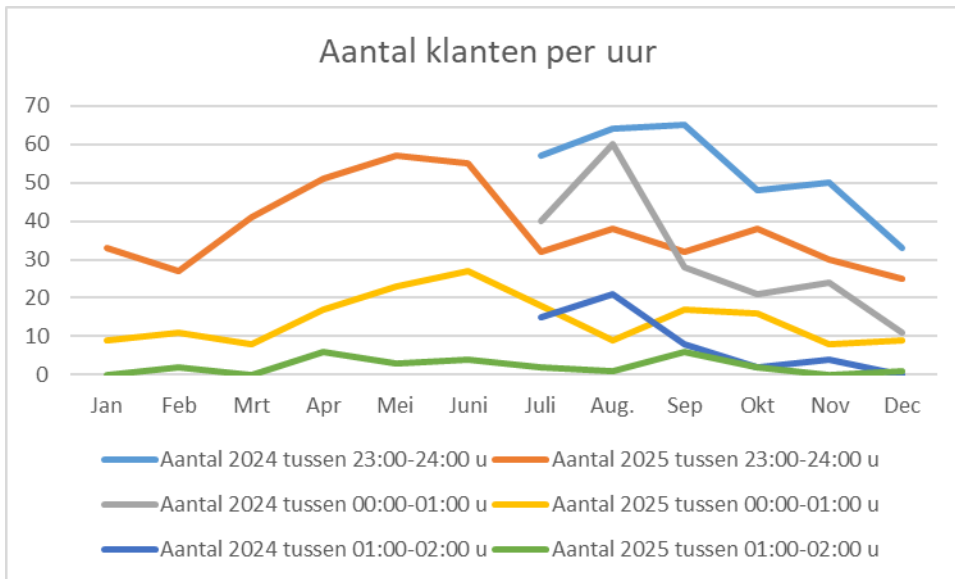

Straatsekswerkers

- Vanaf juli 2024 tot en met december 2025 werkten er 31 unieke straatsekswerkers op de zone. Gedurende deze periode melden zich 22 nieuwe werkers waarvan 12 in 2025.
- Van 1 juli 2024 tot 17 december bezochten 632 de huiskamer. In heel 2025 waren dit er 990. Daarmee wordt niet gezegd of zij ook gewerkt hebben in de loods.
- **Na 24.00 aantal klanten gedaald tot gemiddeld per maand**
-

Totaal aantal bezoeken door straatsekswerkers aan huiskamer de Cirkel per maand*

Maand	Jan	Febr	Maart	April	Mei	Juni	Juli	Aug	Sept	Okt	Nov	Dec
2024							119	141	126	105	94	47**
2025	84	61	96	97	103	67	64	68	86	83	94	87
Gem. per avond per maand 2025	3	2	3	3	3	2	2	2	3	3	3	3

*alleen de straatsekswerkers zijn welkom in huiskamer de Cirkel.

** alleen de eerste 16 dagen zijn meegenomen.

Aantal unieke straatsekswerkers per maand die huiskamer de Cirkel bezocht hebben

Maand	Jan	Febr	Maart	April	Mei	Juni	Juli	Aug	Sept	Okt	Nov	Dec
2024							13	13	13	13	10	9
2025	11	11	9	11	10	10	9	10	8	12	12	14

Toelichting wijziging openingstijden zone

In het combi PO van Zorg en Veiligheid op 8 september 2025 zijn de dalende cijfers op de zone besproken. Uit de verzamelde informatie omtrent aantallen klanten en straatsekswerkers werd duidelijk dat deze het gehele jaar tussen 24:00 en 2:00 minimaal waren. Zie ook onderstaande cijfers. Dit is de reden geweest om te besluiten de openingstijden van de loods aan te passen en gelijk te trekken met de openingstijden van huiskamer de Cirkel.

PeriodeRaad heeft cijfers ontvangen t/m maart 2025

In de eerst raadsbrief is aangegeven dat we gaan monitoren. Dit is ook gebeurd vanaf juli 2024. In de eerste maanden van monitoren zijn er een aantal keren dagen weggevallen.

Info huidige doelgroep straatsekswerkers

- *Actief op de zone*
Van de 18 vrouwen die een vergunning hadden werken er nog 8 met regelmaat als straatsekswerker op de Toppelzone.
- *Nieuwe straatsekswerkers*
Huiskamer de Cirkel heeft (anoniem) het aantal nieuwe straatsekswerkers in beeld gebracht. Na de uitspraak van de rechtbank werkten er 12 nieuwe straatsekswerkers op de zone. In de maand november werkten er van deze 12 nog nog 4(?) op de zone.

Onbekend is wat redenen kunnen zijn om na bij één of enkele keren niet meer te willen werken op de zone. Voor de medewerkers van de Cirkel is één avond te kort om iets te weten te komen wat de vrouwen beweegt.

Hoogachtend,

Het college van burgemeester en wethouders van Nijmegen

A.P.W. van de Klift
gemeentesecretaris

H.M.F. Bruls
burgemeester

From: "5.1.2e" <5.1.2e@nijmegen.nl>
Sent: 12/3/2025 1:32:40 PM
To: "5.1.2e" <5.1.2e@nijmegen.nl>, "5.1.2e" <5.1.2e@nijmegen.nl>
Cc:
Subject: Cijfers tippelzone

Goedemiddag 5.1.2e en 5.1.2e,

Hierbij de bijgewerkte lijst met de maand november.

Met vriendelijke groet,

5.1.2e

Procesregisseur dak- en thuislozen



Gemeente Nijmegen

Afd. VJB - Bureau Veilige en zorgzame stad

5.1.2e

5.1.2e [@nijmegen.nl](mailto:5.1.2e@nijmegen.nl)

Bereikbaar op maandag en donderdag tot 16.00 uur, dinsdag en vrijdag tot 15.00 uur en woensdag tot 14.30 uur.

Bezoekadres: 3^e etage Poortgebouw, Mariënborg 30, 6511 PS Nijmegen (Stadswinkel)

Bezoekers kunnen zich bij de beveiliging melden

Okt. 31 dgn. Nov. 30 dgn. Tijdstippen aanwezig jun:

24	20	hele avond, 5 dgn./wk.
9	13	hele avond, 4 dg./wk.
0	1	
2	8	vaak een uurtje, vaak tussen 21:00 en 23:30 uur.
18	13	wisselend van kwartiertje tot uurtje.
12	13	1,5 tot 2,5 uur, meestal na 22:30 uur.
7	5	van kwartiertje tot drie kwartier, later op de avond.
1	0	uurtje, later op de avond.
1	0	
2	4	half uurtje, later op de avond.
0	0	
0	0	na 22:00 uur tot tegen 02:00 uur.
2	0	
0	0	
0	0	
0	0	
0	0	
0	0	wisselend twee uurtjes tussen 20:15 en 23:30 uur.
0	0	
0	0	
0	0	bijna hele avond.
0	0	
0	4	
5	4	Vnl. in het weekend
0	0	
12	4	
2	4	

Tijdstippen aanwezig okt:

Tijdstippen aanwezig sep:

hele avond, 5 dgn. Niet geweest.	hele avond, 2 dgn. niet geweest.
hele avond, ong. 5 dgn./wk.	hele avond, 5 dgn./wk.
	wisselend, meestal vroeg 20.00 u en 2x 23.00 u. tot ong. 23.30 u/ 01.10 u en 3 of 5 dgn./wk.
ong. 30 min. tussen 20:23 en max. 22:00 u.	ong. 30 min. tussen 21.15 en 23.00 u
vanaf 20.00/20.30 u. tot 23.00/24.00/01.00 u.	ong. 1-1,5 uur, vooral 20.30 en 23.15 u.
wisselend van 45 min. tot 3,5 uur, vaak later op de avond.	wisselend van 45 min. tot 3,5 uur, vaak later, 2x voor 21.00 u.
4x 30-45 min. later op de avond, 21.30/22.00 u.	4x 30 min. en 2x 1,5 uur wisselende aankomst.
	later op de avond.
	vaak ergens tussen 20.00 en 21.00 uur
meestal begin van de avond, ong. 3 uur.	
later op de avond tot 01.30/01.45 u.	meestal rond 21.20 uur tot 01.30 uur
1,5 u.	
meestal rond 20.30 u. tot ong. 23.00 u	2x 20.00 en 1x 20.29 uur tot 00.45 uur
variërende aankomst tot ong. 23.00 u.	1x van 23.05 tot 00.11 en 2x 20.10 uur
20.00 - 22.56 u.	

Tijdstippen aanwezigheid jul-aug:

Tijdstippen aanwezigheid nov-dec-jan:

hele avond, vanaf 20.00 u tot ong. 01.30 u. en 5 dgn./wk.	hele avond, vanaf 20.00 u tot ong. 01.00 u. en 5 dgn./wk.
hele avond, vanaf 20.00 u tot ong. 01.30 u. en 5 dgn./wk.	hele avond, vanaf 20.00 u tot ong. 01.00 u. en 5 dgn./wk.
wisselend rond 20.00/22.30 u. tot ong. 23.00 u/00.30 u/ 01.30 u. en 2 of 5 dgn./wk.	wisselend vanaf 20.00/ 20.30/ 21.00/ 21.30 u tot ong. 01.00 u.
	meestal vanaf 21.30/22.00 u, variërend van 0,5 u tot 2 u. 4-5 dgn./wk.
ong. 1-2 uur, vooral tussen 21.00 en 24.00 u.	gem. 15 min. vooral tussen 20.30 en 24.00 u.
wisselend rond 21.30/ 22.00/ 22.30 u. en dan ong. 1 of 2 u.	wisselende aankomst en wisselende duur aanwezigheid.
ong. 15/ 30/ 45 min. en wisselende aankomst.	wisselende aankomst en wisselende duur aanwezigheid.
	laat op de avond een uurtje.
	laat op de avond een uurtje.
wisselend rond 20.00/ 21.00/ 22.00 u. en gem. tussen de 1 en 2 u.	gem. 1 uur, begin van de avond.
van 23:41 tot 00:33 u en van 01:07 tot 01:20 u.	
meestal vanaf 21.00/22.00 u tot sluit.	
meestal vanaf 20.15/20.45 u tot 23.30/00.00/00.30 u.	
van 20:18 tot 00:30 u.	
van 21:32 tot 23:15 u.	

Tijdstippen aanwezigheid feb-mrt-apr:

hele avond, vanaf 20.00 u tot ong. 24.00 u. en 5 dgn./wk.
hele avond, vanaf 20.00 u tot ong. 00.10 u. en 5 dgn./wk.
wisselend rond 20.00/ 20.30/ 22.30 u. tot ong. 23.00 u of 01.30 u. en 3 dgn./wk.
meestal vanaf 21.00/21.30 u, variërend van 1 u. tot 3 u./avond en 4-5 dgn./wk.
ong. 15/ 30/ 45 min. vooral tussen 21.00 en 24.00 u.
wisselend rond 21.30/ 22.00/ 22.30 u. en dan ong. 1 of 2 u.
ong. 15/ 30/ 45 min. en wisselende aankomst.
van 22:04 tot 22:44 u.
van 23:59 tot 00:29 u.
wisselend rond 20.00/ 20.30/ 21.00 u. en gem. tussen de 1 en 2 u.
van 00:03 tot 02:00 u.

Kamer in Arnhem.

Gemiddeld aantal vrouwen per dag	2023		2024
	Nov	Dec	Jan
	4	3	3
min.-max.	?	?	?

Aantal klanten per maand	2024		
Maand	Nov	Dec	Jan
Aantal	273	273	205
Getelde dgn.	30	28	22

Gemiddeld aantal klanten per dag	2024		
	Nov	Dec	Jan
	9	10	9
min.-max.	1 - 14	0 - 14	0 - 14

Tijdstip vroegst- laatst	2024		
	Jan		
1e klant			
laatste klant			

Tijdstip aantal klanten	2023		2024
	Nov	Dec	Jan
23:00-24:00	47	51	35
00:00-01:00	21*	21*	21*
01:00-02:00	6	9	4

* over 14 dgn. * over 12 dgn. * over 14 dgn.

Aantal klanten per maand vergelijkingen	2023-2024		2023-2024
Maand	Jul-23	Jul-24	Aug-23
Aantal	267	161	237
Getelde dgn.	23	23	20
Aantal klanten tussen 00:00-01:00			

Feb	Mrt	Apr	Juli	Aug.	Sep
3	3	3	4	5	5
0 - 7	0 - 5	1 - 5	0 - 8	2 - 8	1-6

Feb	Mrt	Apr	Juli	Aug.	Sep
235	307	92	253	298	264
25	29	8	23	26	25

Feb	Mrt	Apr	Juli	Aug.	Sep
9	11	12	11	11	11
3 - 13	0 - 15	4 - 14	1 - 17	3 - 13	2 - 14

Feb	Mrt	Apr	Juli	Aug.	Sep
20:02 - 22:07	20:00 - 21:50	20:00 - 21:24	20:03 - 21:58	20:03 - 21:33	20:00 - 21:09
23:10 - 01:07	22:33 - 01:43	22:42 - 01:21	23:37 - 01:40	23:51 - 01:48	21:10 - 01:33

Feb	Mrt	Apr	Juli	Aug.	Sep
46	57	22	57	64	65
22*	23*	8*	40*	60*	28*
2	4	1	15	21	8

* over 12 dgn. * over 14 dgn. * over 5 dgn. * over 20 dgn. * over 25 dgn. * over 19 dgn.

2024-2025

Aug-24	Jan-24	Jan-25	Feb-24	Feb-25	Mar-24
208	164	152	235	155	307
26	22	31	25	28	29
	21*	9*	22*	11*	23*

* over 14 dgn. * over 8 dgn. * over 12 dgn. * over 8 dgn. * over 14 dgn.

2025

Okt	Nov	Dec	Jan	Feb	Mrt
3	3	3	3	2	3
0 - 8	0 - 5	1 - 4	0 - 5	1 - 6	1 - 6

2025

Okt	Nov	Dec	Jan	Feb	Mrt
297	281	257	186	155	247
30	30	30	31	28	31

2025

Okt	Nov	Dec	Jan	Feb	Mrt
10	9	9	6	6	8
0 - 17	0 - 14	3 - 15	0 - 13	0 - 13	1 - 17

2025

Okt	Nov	Dec	Jan	Feb	Mrt
20:02 - 21:51	20:06 - 21:32	20:03 - 22:00	20:02 - 23:24	20:00-23:47	20:07-22:43
20:55 - 01:16	22:48 - 01:24	21:33 - 00:45	21:40 - 00:50	20:18-01:27	21:23-00:48

2025

Okt	Nov	Dec	Jan	Feb	Mar
48	50	33	33	27	41
21*	24*	11*	9*	11*	8*
2	4	0	0	2	0

* over 14 dgn. * over 17 dgn. * over 10 dgn. * over 8 dgn. * over 8 dgn. * over 7 dgn.

Koude mnd.

Al 2 jaar op 01-01 geen vrouwen en klanten.

Mar-25	Apr-24	Apr-25	May-25	Jun-25	Jul-24
247	92**	223	geen	geen	253
31	8	29	vergelijkings-	vergelijkings-	23
8*	8*	17*	cijfers	cijfers	40*

* over 7 dgn. * over 5 dgn. * over 11 dgn. * over 20 dgn.

** over 8 dgn. geteld

Apr	Mei	Juni	Juli	Augustus	September	Oktober
3	3	2	2	2	3	3
1 - 6	1 - 6	1 - 5	0 - 5	0 - 5	1 - 6	0 - 6

Apr	Mei	Juni	Juli	Augustus	September	Oktober
223	267	225	168	130	200	210
29	31	30	31	31	30	31

Apr	Mei	Juni	Juli	Augustus	September	Oktober
8	9	8	5	4	7	7
0 - 15	0 - 16	0 - 15	0 - 12	0 - 11	1 - 16	0 - 14

Apr	Mei	Juni	Juli	Augustus	September	Oktober
20:08-21:35	20:04-22:03	20:11-22:12	20:00 - 23:52	20:01 - 23:12	20:00 - 22:22	19:37 - 22:01
21:21-01:27	22:48-01:17	21:51-01:32	22:02 - 01:13	21:35 - 01:01	20:43 - 01:36	20:29 - 01:09

Apr	Mei	Juni	Juli	Augustus	September	Oktober
51	57	55	32	38	32	38
17*	23*	27*	18*	9*	17*	16*
6	3	4	2	1	6	2

* over 11 dgn. * over 16 dgn. * over 14 dgn. * over 11 dgn. * over 8 dgn. * over 11 dgn. * over 12 dgn.

Jul-25	Aug-24	Aug-25	Sep-24	Sep-25	Oct-24	Oct-25
168	298	130	264	200	297	210
31	26	31	25	30	30	31
18	60*	9*	28*	17*	21*	16*

* over 11 dgn. * over 25 dgn. * over 8 dgn. * over 19 dgn. * over 11 dgn. * over 14 dgn. * over 12 dgn.

November	December	Januari	Februari	Maart	April	Mei
3						
0 - 7						

November	December	Januari	Februari	Maart	April	Mei
183						
30						

November	December	Januari	Februari	Maart	April	Mei
6						
0 - 13						

November	December	Januari	Februari	Maart	April	Mei
19:19 - 22:27						
21:10 - 00:52						

November	December	Januari	Februari	Maart	April	Mei
30						
8*						
0						

* over 7 dgn. * over ... dgn. * over ... dgn. * over ... dgn. * over ... dgn. * over ... dgn. * over ... dgn.

Nov-24	Nov-25	Dec-24	Dec-25
281	183		
30	30		
24*	8*		

* over 17 dgn. * over 7 dgn.

Aantal klanten per maand

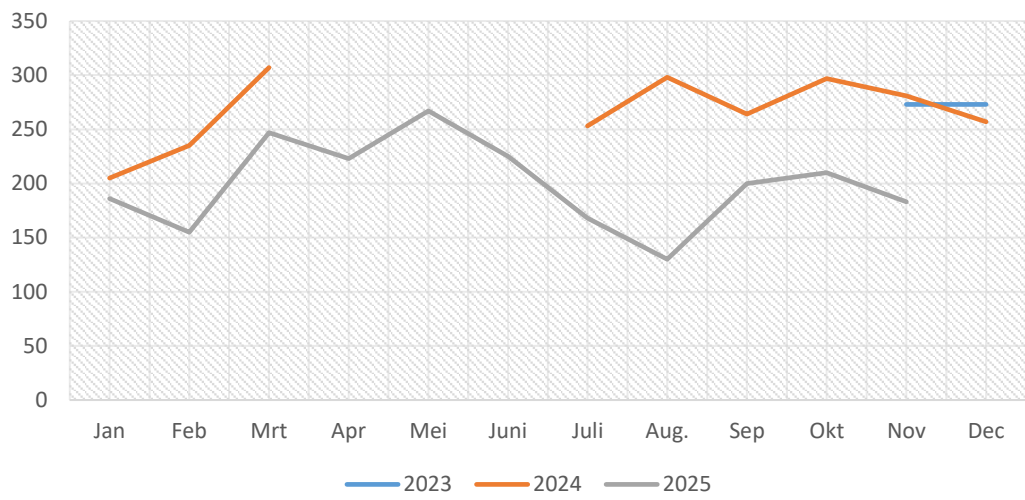

Aantal klanten per maand

Maand	Jan	Feb	Mrt	Apr	Mei	Juni	Juli	Aug.
Aantal 2023								
Aantal 2024	205	235	307				253	298
Aantal 2025	186	155	247	223	267	225	168	130

2025

Sep	Okt	Nov	Dec	Jan	Feb	Mrt	Apr	Mei
		273	273	186	155	247	223	267
264	297	281	257					
200	210	183						

Juni	Juli	Augustus	September	Oktober	November	December
225	168	130				

Legenda toegepaste uitzonderingsgrondslagen

In dit document zijn gegevens definitief geanonimiseerd op grond van:

Wet	Artikel	Omschrijving	Pagina's
Wet open overheid	Art. 5.1 lid 2 sub e	De eerbiediging van de persoonlijke levenssfeer	1, 2

	2023		2024										2025						
	Nov.	Dec.	Jan.	Feb.	Mrt.	Apr.	Jul.	Aug.	Sep.	Okt.	Nov.	Dec.	Jan.	Feb.	Mrt.	Apr.	Mei	Juni	
Aanwezigheid:	dgn.	dgn.	22 dgn.	dgn.	dgn.	dgn.	dgn.	26 dgn.	25 dgn.	30 dgn.	30 dgn.	30 dgn.	31 dgn.	28 dgn.	31 dgn.	29 dgn.	31 dgn.	30 dgn.	
5.1.2e	24	18	8	10	23	5		21	23	23	25	22	23	20	20	26	26	25	14
	19	20	11	14	16	6		14	19	18	15	22	20	15	18	16	14	18	15
	21	14	13	9	7	6		14	15	8	0	0	0	0	0	0	0	0	0
	20	21	15	17	6	0		5	1	7	3	3	6	10	4	3	8	6	11
	11	13	11	12	8	2		11	21	19	20	22	19	13	10	17	20	11	5
	6	6	6	3	7	1		7	8	10	4	3	3	1	4	8	6	11	10
	1	5	2	4	3	2		4	10	7	4	7	6	3	3	0	1	1	3
	2	0	1	0	1	0		0	0	2	0	0	0	4	1	1	3	2	0
	1	1	0	0	1	0		1	0	0	0	0	0	0	0	0	0	0	0
	7	0	0	2	6	7		1	3	9	0	1	1	5	1	6	1	0	1
	0	1	0	0	1	0		1	0	0	10	0	0	4	1	0	0	0	0
nieuw								6	12	5	6	7	0	0	0	0	5	3	2
nieuw								3	6	2	1	1	0	0	0	0	0	0	0
nieuw								0	1	0	0	0	0	2	0	0	0	0	0
nieuw								0	1	0	0	0	0	0	0	0	0	0	0
nieuw								0	1	0	?	0	0	0	0	0	0	0	0
nieuw (12-09)										3	5	0	1	0	0	4	0	0	0

Juli Aug.

31 dgn. 31 dgn. Tijdstippen aanwezig jun:

Tijdstippen aanwezig okt:

Tijdstippen aanwezig sep:

20	13	hele avond, 5 dgn./wk.	hele avond, 5 dgn. Niet geweest.	hele avond, 2 dgn. niet geweest.
13	3	hele avond, 4 dg./wk.	hele avond, ong. 5 dgn./wk.	hele avond, 5 dgn./wk.
0	0			wisselend, meestal vroeg 20.00 u en 2x 23.00 u. tot ong. 23.30 u/ 01.10 u en 3 of 5 dgn./wk.
1	1	vaak een uurtje, vaak tussen 21:00 en 23:30 uur.	ong. 30 min. tussen 20:23 en max. 22:00 u.	ong. 30 min. tussen 21.15 en 23.00 u
17	18	wisselend van kwartiertje tot uurtje.	vanaf 20.00/20.30 u. tot 23.00/24.00/01.00 u.	ong. 1-1,5 uur, vooral 20.30 en 23.15 u.
12	18	1,5 tot 2,5 uur, meestal na 22:30 uur.	wisselend van 45 min. tot 3,5 uur, vaak later op de avond.	wisselend van 45 min. tot 3,5 uur, vaak later, 2x voor 21.00 u.
2	2	van kwartiertje tot drie kwartier, later op de avond.	4x 30-45 min. later op de avond, 21.30/22.00 u.	4x 30 min. en 2x 1,5 uur wisselende aankomst.
1	0	uurtje, later op de avond.		later op de avond.
0	0			
1	0	half uurtje, later op de avond.		vaak ergens tussen 20.00 en 21.00 uur
0	0		meestal begin van de avond, ong. 3 uur.	
0	0	na 22:00 uur tot tegen 02:00 uur.	later op de avond tot 01.30/01.45 u.	meestal rond 21.20 uur tot 01.30 uur
0	0		1,5 u.	
0	0			
0	0			
0	1			
0	0		meestal rond 20.30 u. tot ong. 23.00 u	2x 20.00 en 1x 20.29 uur tot 00.45 uur

5	16	wisselend twee uurtjes tussen 20:15 en 23:30 uur.	variërende aankomst tot ong. 23.00 u.	1x van 23.05 tot 00.11 en 2x 20.10 uur
0	0		20.00 - 22.56 u.	
0	0			
0	0	bijna hele avond.		
	1			
	1			
	1			

Tijdstippen aanwezigheid jul-aug:

Tijdstippen aanwezigheid nov-dec-jan:

Tijdstippen aanwezigheid feb-mrt-apr:

hele avond, vanaf 20.00 u tot ong. 01.30 u. en 5 dgn./wk.	hele avond, vanaf 20.00 u tot ong. 01.00 u. en 5 dgn./wk.	hele avond, vanaf 20.00 u tot ong. 24.00 u. en 5 dgn./wk.
hele avond, vanaf 20.00 u tot ong. 01.30 u. en 5 dgn./wk.	hele avond, vanaf 20.00 u tot ong. 01.00 u. en 5 dgn./wk.	hele avond, vanaf 20.00 u tot ong. 00.10 u. en 5 dgn./wk.
wisselend rond 20.00/22.30 u. tot ong. 23.00 u/00.30 u/ 01.30 u. en 2 of 5 dgn./wk.	wisselend vanaf 20.00/ 20.30/ 21.00/ 21.30 u tot ong. 01.00 u.	wisselend rond 20.00/ 20.30/ 22.30 u. tot ong. 23.00 u of 01.30 u. en 3 dgn./wk.
	meestal vanaf 21.30/22.00 u, variërend van 0,5 u tot 2 u. 4-5 dgn./wk.	meestal vanaf 21.00/21.30 u, variërend van 1 u. tot 3 u./avond en 4-5 dgn./wk.
ong. 1-2 uur, vooral tussen 21.00 en 24.00 u.	gem. 15 min. vooral tussen 20.30 en 24.00 u.	ong. 15/ 30/ 45 min. vooral tussen 21.00 en 24.00 u.
wisselend rond 21.30/ 22.00/ 22.30 u. en dan ong. 1 of 2 u.	wisselende aankomst en wisselende duur aanwezigheid.	wisselend rond 21.30/ 22.00/ 22.30 u. en dan ong. 1 of 2 u.
ong. 15/ 30/ 45 min. en wisselende aankomst.	wisselende aankomst en wisselende duur aanwezigheid.	ong. 15/ 30/ 45 min. en wisselende aankomst.
	laat op de avond een uurtje.	van 22:04 tot 22:44 u.
	laat op de avond een uurtje.	van 23:59 tot 00:29 u.
wisselend rond 20.00/ 21.00/ 22.00 u. en gem. tussen de 1 en 2 u.	gem. 1 uur, begin van de avond.	wisselend rond 20.00/ 20.30/ 21.00 u. en gem. tussen de 1 en 2 u.
van 23:41 tot 00:33 u en van 01:07 tot 01:20 u.		van 00:03 tot 02:00 u.
meestal vanaf 21.00/22.00 u tot sluit.		
meestal vanaf 20.15/20.45 u tot 23.30/00.00/00.30 u.		
van 20:18 tot 00:30 u.		
van 21:32 tot 23:15 u.		

Kamer in Arnhem.

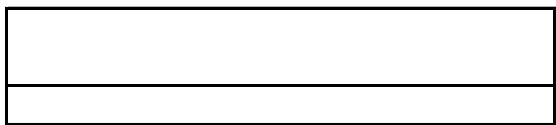

Gemiddeld aantal vrouwen per dag

	2023		2024				
	Nov	Dec	Jan	Feb	Mrt	Apr	Juli
	4	3	3	3	3	3	4
min.-max.	?	?	?	0 - 7	0 - 5	1 - 5	0 - 8

Aantal klanten per maand

Maand	2024						
	Nov	Dec	Jan	Feb	Mrt	Apr	Juli
Aantal	273	273	205	235	307	92	253
Getelde dgn.	30	28	22	25	29	8	23

Gemiddeld aantal klanten per dag

	2024						
	Nov	Dec	Jan	Feb	Mrt	Apr	Juli
	9	10	9	9	11	12	11
min.-max.	1 - 14	0 - 14	0 - 14	3 - 13	0 - 15	4 - 14	1 - 17

Tijdstip vroegst- laatst

	2024						
	Jan	Feb	Mrt	Apr	Juli		
1e klant		20:02 - 22:07	20:00 - 21:50	20:00 - 21:24	20:03 - 21:58		
laatste klant		23:10 - 01:07	22:33 - 01:43	22:42 - 01:21	23:37 - 01:40		

Tijdstip aantal klanten

	2023		2024				
	Nov	Dec	Jan	Feb	Mrt	Apr	Juli
23:00-24:00	47	51	35	46	57	22	57
00:00-01:00	21*	21*	21*	22*	23*	8*	40*
01:00-02:00	6	9	4	2	4	1	15

* over 14 dgn. * over 12 dgn. * over 14 dgn. * over 12 dgn. * over 14 dgn. * over 5 dgn. * over 20 dgn.

Aantal klanten per maand vergelijkingen

Maand	2023-2024		2023-2024		2024-2025		
	Jul-23	Jul-24	Aug-23	Aug-24	Jan-24	Jan-25	Feb-24
Aantal	267	161	237	208	164	152	235
Getelde dgn.	23	23	20	26	22	31	25

Aantal klanten tussen 00:00-01:00					21*	9*	22*
-----------------------------------	--	--	--	--	-----	----	-----

* over 14 dgn. * over 8 dgn. * over 12 dgn.

2025

Aug.	Sep	Okt	Nov	Dec	Jan	Feb
5	5	3	3	3	3	2
2 - 8	1-6	0 - 8	0 - 5	1 - 4	0 - 5	1 - 6

2025

Aug.	Sep	Okt	Nov	Dec	Jan	Feb
298	264	297	281	257	186	155
26	25	30	30	30	31	28

2025

Aug.	Sep	Okt	Nov	Dec	Jan	Feb
11	11	10	9	9	6	6
3 - 13	2 - 14	0 - 17	0 - 14	3 - 15	0 - 13	0 - 13

2025

Aug.	Sep	Okt	Nov	Dec	Jan	Feb
20:03 - 21:33	20:00 - 21:09	20:02 - 21:51	20:06 - 21:32	20:03 - 22:00	20:02 - 23:24	20:00-23:47
23:51 - 01:48	21:10 - 01:33	20:55 - 01:16	22:48 - 01:24	21:33 - 00:45	21:40 - 00:50	20:18-01:27

2025

Aug.	Sep	Okt	Nov	Dec	Jan	Feb
64	65	48	50	33	33	27
60*	28*	21*	24*	11*	9*	11*
21	8	2	4	0	0	2

* over 25 dgn. * over 19 dgn. * over 14 dgn. * over 17 dgn.

* over 10 dgn. * over 8 dgn.

* over 8 dgn.

Koude mnd.

Al 2 jaar op 01-01 geen vrouwen en klanten.

Feb-25	Mar-24	Mar-25	Apr-24	Apr-25	May-25	Jun-25
155	307	247	92**	223	geen	geen
28	29	31	8	29	vergelijkings-	vergelijkings-

11*	23*	8*	8*	17*		<i>cijfers</i>	<i>cijfers</i>
-----	-----	----	----	-----	--	----------------	----------------

* over 8 dgn.

* over 14 dgn.

* over 7 dgn.

* over 5 dgn.

* over 11 dgn.

** over 8 dgn. geteld

Mrt	Apr	Mei	Juni	Juli	Augustus	September	Oktober	November	December
3	3	3	2	2	2	3			
1 - 6	1 - 6	1 - 6	1 - 5	0 - 5	0 - 5	1 - 6			

Mrt	Apr	Mei	Juni	Juli	Augustus	September	Oktober	November	December
247	223	267	225	168	130	200			
31	29	31	30	31	31	30			

Mrt	Apr	Mei	Juni	Juli	Augustus	September	Oktober	November	December
8	8	9	8	5	4	7			
1 - 17	0 - 15	0 - 16	0 - 15	0 - 12	0 - 11	1 - 16			

Mrt	Apr	Mei	Juni	Juli	Augustus	September	Oktober	November	December
20:07-22:43	20:08-21:35	20:04-22:03	20:11-22:12	20:00 - 23:52	20:01 - 23:12	20:00 - 22:22			
21:23-00:48	21:21-01:27	22:48-01:17	21:51-01:32	22:02 - 01:13	21:35 - 01:01	20:43 - 01:36			

Mar	Apr	Mei	Juni	Juli	Augustus	September	Oktober	November	December
41	51	57	55	32	38	32			
8*	17*	23*	27*	18*	9*	17*			
0	6	3	4	2	1	6			

* over 7 dgn. * over 11 dgn. * over 16 dgn. * over 14 dgn. * over 11 dgn. * over 8 dgn. * over 11 dgn. * over ... dgn. * over ... dgn. * over ... dgn.

Jul-24	Jul-25	Aug-24	Aug-25	Sep-24	Sep-25
253	168	298	130	264	200
23	31	26	31	25	30

40*	18	60*	9*	28*	17*
-----	----	-----	----	-----	-----

* over 20 dgn. * over 11 dgn. * over 25 dgn. * over 8 dgn. * over 19 dgn. * over 11 dgn.

Januari	Februari	Maart	April	Mei

Januari	Februari	Maart	April	Mei

Januari	Februari	Maart	April	Mei

Januari	Februari	Maart	April	Mei

Januari	Februari	Maart	April	Mei

* over ... dgn. * over ... dgn. * over ... dgn. * over ... dgn. * over ... dgn.

Aantal klanten per maand

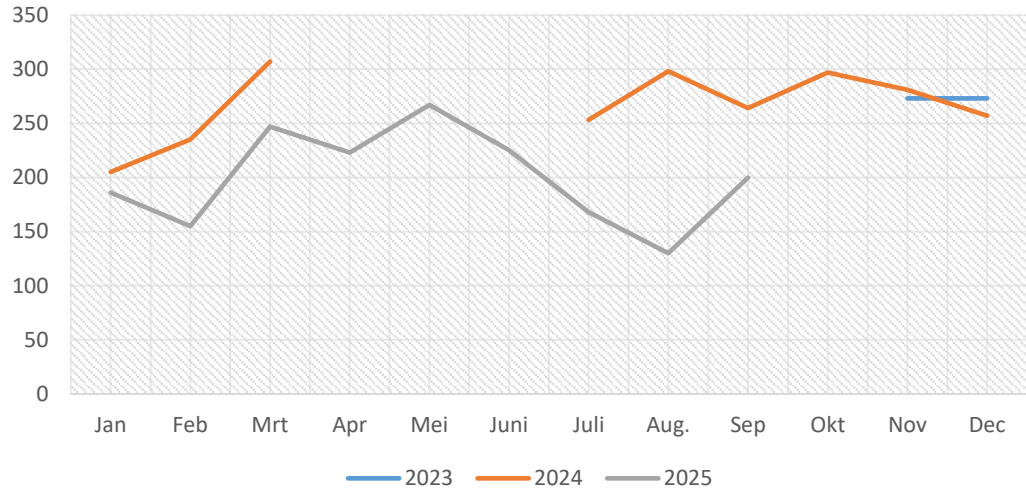

Aantal klanten per maand

Maand	Jan	Feb	Mrt	Apr	Mei
Aantal 2023					
Aantal 2024	205	235	307		
Aantal 2025	186	155	247	223	267

Legenda toegepaste uitzonderingsgrondslagen

In dit document zijn gegevens definitief geanonimiseerd op grond van:

Wet	Artikel	Omschrijving	Pagina's
Wet open overheid	Art. 5.1 lid 2 sub e	De eerbiediging van de persoonlijke levenssfeer	1, 2

From: '5.1.2e' <5.1.2e@nijmegen.nl>
Sent: 7/8/2025 7:38:59 AM
To: '5.1.2e' <5.1.2e@nijmegen.nl>, '5.1.2e' <5.1.2e@nijmegen.nl>
Cc:
Subject: RE: Cijfers juni tippelzone

Goedemorgen 5.1.2e,

In de tabel 'Aantal klanten per maand à getelde dagen --> juni' staat nu 1- 5.

1-5 hoort ws bij het aantal vrouwen horen. **Yep, verkeerd geknipt en geplakt.**

Heb jij voor mij nog het aantal getelde dagen? -> **30 dagen**

Vanaf 23 juni is er niemand meer van de nieuwe dames geweest. Er zijn er vaak twee de hele avond en dan komen er een paar voor een uurtje, soms iets korter en soms iets langer. Het is echt rustig, wat betreft dames.

Tussen 00.00 en 01.00 uur wordt het inderdaad wat drukker, maar niet verspreid over meer dagen per maand. Ligt er misschien ook aan dat het wat langer licht is.

Met vriendelijke groet,

5.1.2e

Procesregisseur dak- en thuislozen

5.1.2e

Bereikbaar op maandag en vrijdag tot 15.00 uur, dinsdag en donderdag tot 16.00 uur en woensdag tot 14.30 uur.

Van: 5.1.2e

Verzonden: dinsdag 8 juli 2025 08:58

Aan: 5.1.2e ; 5.1.2e

Onderwerp: RE: Cijfers juni tippelzone

Hoi 5.1.2e,

Dank!

Nog even een vraag hierover.

In de tabel 'Aantal klanten per maand à getelde dagen --> juni' staat nu 1- 5.

1-5 hoort ws bij het aantal vrouwen horen. Heb jij voor mij nog het aantal getelde dagen?

Ik lees hieruit dat er 3 nieuwe vrouwen met regelmaat aan het werk zijn, het aantal klanten in de afgelopen maanden gestegen is maar nog steeds onder het aantal ligt van '24 en dat tussen 24.00 en 2.00 toch weer wat vrouwen en klanten komen.

Maar even afwachten wat de zomer doet.

Met vriendelijke groet,

5.1.2e

Sr. beleidsadviseur Maatschappelijke Opvang



Gemeente Nijmegen

5.1.2e

5.1.2e@nijmegen.nl

bereikbaar op maandag, dinsdag en donderdag.

Van: 5.1.2e <5.1.2e@nijmegen.nl>

Verzonden: maandag 7 juli 2025 13:42

Aan: 5.1.2e <5.1.2e@nijmegen.nl>; 5.1.2e <5.1.2e@nijmegen.nl>

Onderwerp: Cijfers juni tippelzone

Goedemiddag lieve collega's,

Ik dacht dat ik jullie afgelopen vrijdag al het bijgewerkte bestand had verstuurd, maar ik zie de mail niet!

Dus bij dezen het nieuwe bestand incl. de cijfers van juni.

Met vriendelijke groet,

5.1.2e

Procesregisseur dak- en thuislozen



Gemeente Nijmegen

Afd. VJB - Bureau Veilige en zorgzame stad

5.1.2e

5.1.2e [@nijmegen.nl](mailto:5.1.2e@nijmegen.nl)

Bereikbaar op maandag en vrijdag tot 15.00 uur, dinsdag en donderdag tot 16.00 uur en woensdag tot 14.30 uur.

Bezoekadres: 3^e etage Poortgebouw, Mariënborg 30, 6511 PS Nijmegen (Stadswinkel)

Bezoekers kunnen zich bij de beveiliging melden

Legenda toegepaste uitzonderingsgrondslagen

In dit document zijn gegevens definitief geanonimiseerd op grond van:

Wet	Artikel	Omschrijving	Pagina's
Wet open overheid	Art. 5.1 lid 2 sub e	De eerbiediging van de persoonlijke levenssfeer	1, 2

Aantal klanten per maand

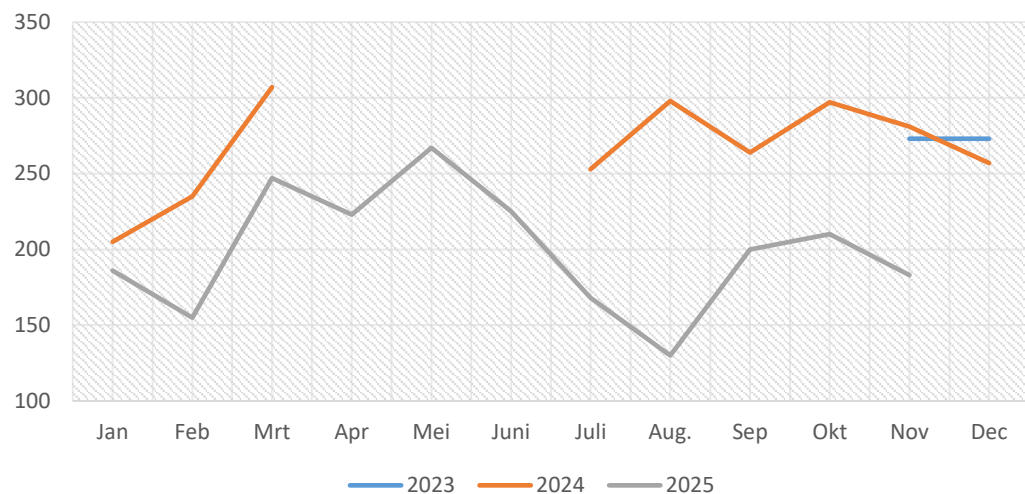

Aantal klanten per maand

Maand	Jan	Feb	Mrt
Aantal 2023			
Aantal 2024	205	235	307
Aantal 2025	186	155	247

Aantal klanten per uur

Maand	Jan	Feb	Mrt
Aantal 2024 tussen 23:00-24:00 u			35
Aantal 2025 tussen 23:00-24:00 u			33
Aantal 2024 tussen 00:00-01:00 u			21
Aantal 2025 tussen 00:00-01:00 u			9
Aantal 2024 tussen 01:00-02:00 u			4
Aantal 2025 tussen 01:00-02:00 u			0

Aantal klanten per uur

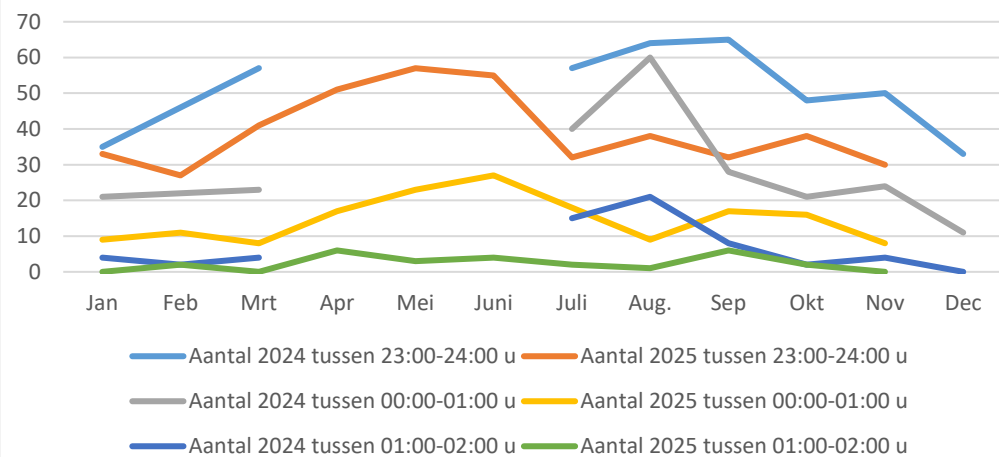

Aantal klanten tussen 23:00 - 24:00 uur

Maand	Jan	Feb	Mrt
2024	35	46	57
2025	33	27	41

Aantal klanten tussen 00:00 - 01:00 uur

Maand	Jan	Feb	Mrt
2024	21	22	23
2025	9	11	8

Aantal klanten 01:00 - 02:00 uur

Maand	Jan	Feb	Mrt
2024	4	2	4
2025	0	2	0

Aantal klanten 23:00 - 24:00 uur

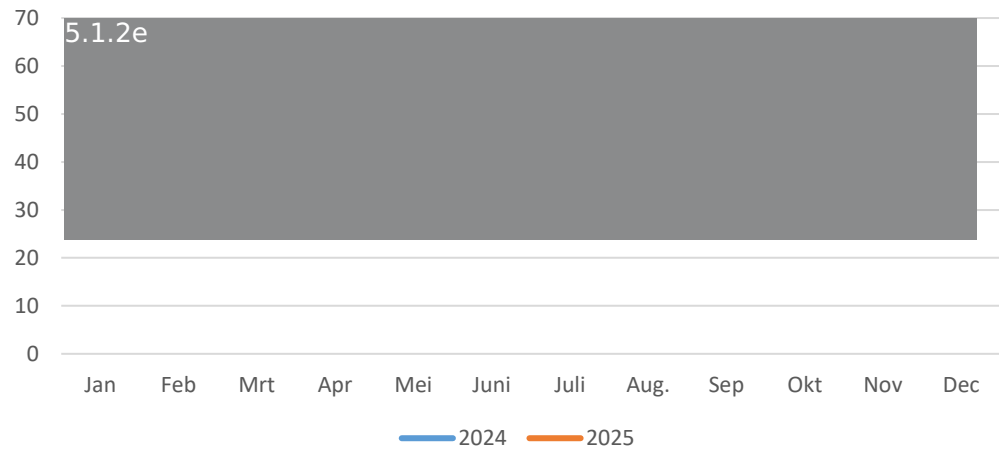

Aantal klanten 00:00 - 01:00 uur

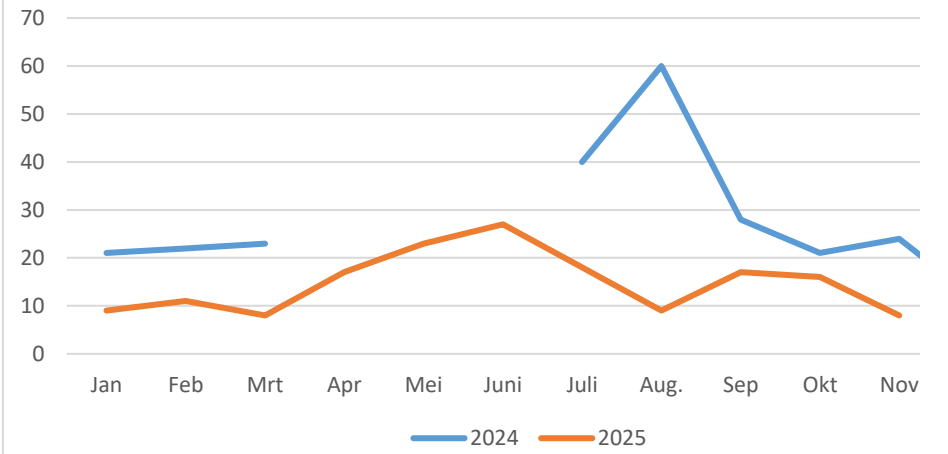

2025

Apr	Mei	Juni	Juli	Aug.	Sep	Okt	Nov	Dec	Jan	Feb	Mrt	Apr	Mei	Juni	Juli	Augustus	September	Oktober	November	December
							273	273	186	155	247	223	267	225	168	130				
			253	298	264	297	281	257												
223	267	225	168	130	200	210	183													

Feb	Mrt	Apr	Mei	Juni	Juli	Aug.	Sep	Okt	Nov	Dec
46	57				57	64	65	48	50	33
27	41	51	57	55	32	38	32	38	30	
22	23				40	60	28	21	24	11
11	8	17	23	27	18	9	17	16	8	
2	4				15	21	8	2	4	0
2	0	6	3	4	2	1	6	2	0	

Apr	Mei	Juni	Juli	Aug.	Sep	Okt	Nov	Dec
			57	64	65	48	50	33
51	57	55	32	38	32	38	30	

Apr	Mei	Juni	Juli	Aug.	Sep	Okt	Nov	Dec
			40	60	28	21	24	11
17	23	27	18	9	17	16	8	

Apr	Mei	Juni	Juli	Aug.	Sep	Okt	Nov	Dec
			15	21	8	2	4	0
6	3	4	2	1	6	2	0	

Aantal klanten 01:00 - 02:00 uur

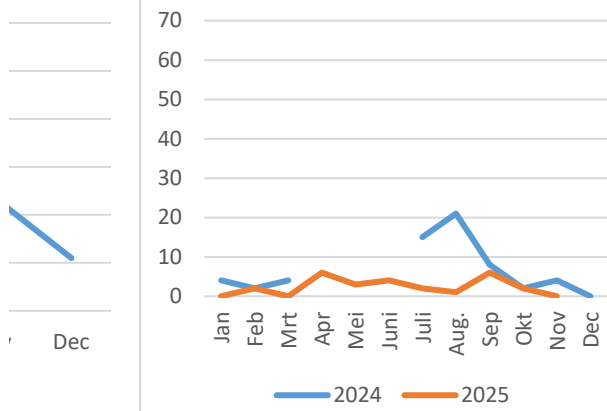

Legenda toegepaste uitzonderingsgrondslagen

In dit document zijn gegevens definitief geanonimiseerd op grond van:

Wet	Artikel	Omschrijving	Pagina's
Wet open overheid	Art. 5.1 lid 2 sub e	De eerbiediging van de persoonlijke levenssfeer	2

From: '5.1.2e' <5.1.2e@nijmegen.nl>
Sent: 8/4/2025 8:01:09 AM
To: '5.1.2e' <5.1.2e@nijmegen.nl>
Cc:
Subject: RE: Cijfers Toppelzone juli

Goedemorgen,

Ik log over 1 min. nog even in voor een overleg en dan heb ik weer vakantie!

Er zijn 31 dagen geteld. Die 11 dagen is volgens mij zo uit mijn hoofd de dagen waarop er tussen 24.00 en 01.00 uur klanten zijn geweest. Dit houdt ik bij om af te leiden of er dan op een avond meer dan 1 klant komt tussen dat tijdstip.

Werkse nog en tot volgende week!

Met vriendelijke groet,

5.1.2e

Procesregisseur dak- en thuislozen

5.1.2e

Bereikbaar op maandag en vrijdag tot 15.00 uur, dinsdag en donderdag tot 16.00 uur en woensdag tot 14.30 uur.

Van: 5.1.2e

Verzonden: maandag 4 augustus 2025 09:41

Aan: 5.1.2e ; 5.1.2e

Onderwerp: RE: Cijfers Toppelzone juli

Dank 5.1.2e !

Zie dat er in juli 11 dagen geteld zijn. Zijn die andere dagen nog te achterhalen?

Groet,

5.1.2e

Van: 5.1.2e <5.1.2e@nijmegen.nl>

Verzonden: vrijdag 1 augustus 2025 12:26

Aan: 5.1.2e <5.1.2e@nijmegen.nl>; 5.1.2e <5.1.2e@nijmegen.nl>

Onderwerp: Cijfers Toppelzone juli

Goedemiddag 5.1.2e en 5.1.2e ,

Hierbij de cijfers aangevuld met de maand juli. Een erg rustige maand, ondanks de vierdaagse week.

Met vriendelijke groet,

5.1.2e

Procesregisseur dak- en thuislozen



Gemeente Nijmegen

Afd. VJB - Bureau Veilige en zorgzame stad

5.1.2e

5.1.2e @nijmegen.nl

Bereikbaar op maandag en vrijdag tot 15.00 uur, dinsdag en donderdag tot 16.00 uur en woensdag tot 14.30 uur.

Bezoekadres: 3^e etage Poortgebouw, Mariënborg 30, 6511 PS Nijmegen (Stadswinkel)

Bezoekers kunnen zich bij de beveiliging melden

Legenda toegepaste uitzonderingsgrondslagen

In dit document zijn gegevens definitief geanonimiseerd op grond van:

Wet	Artikel	Omschrijving	Pagina's
Wet open overheid	Art. 5.1 lid 2 sub e	De eerbiediging van de persoonlijke levenssfeer	1

From: "5.1.2e" <5.1.2e@nijmegen.nl>
Sent: 9/8/2025 8:00:19 AM
To: "5.1.2e" <5.1.2e@nijmegen.nl>, "5.1.2e" <5.1.2e@nijmegen.nl>
Cc:
Subject: Tippelzone cijfers aug. aangevuld

Met vriendelijke groet,

5.1.2e

Procesregisseur dak- en thuislozen



Gemeente Nijmegen

Afd. VJB - Bureau Veilige en zorgzame stad

5.1.2e

5.1.2e [@nijmegen.nl](mailto:5.1.2e@nijmegen.nl)

Bereikbaar op maandag en vrijdag tot 15.00 uur, dinsdag en donderdag tot 16.00 uur en woensdag tot 14.30 uur.

Bezoekadres: 3^e etage Poortgebouw, Mariënborg 30, 6511 PS Nijmegen (Stadswinkel)

Bezoekers kunnen zich bij de beveiliging melden

Legenda toegepaste uitzonderingsgrondslagen

In dit document zijn gegevens definitief geanonimiseerd op grond van:

Wet	Artikel	Omschrijving	Pagina's
Wet open overheid	Art. 5.1 lid 2 sub e	De eerbiediging van de persoonlijke levenssfeer	1

5.1.2e	2023		2024										2025						
	Nov.	Dec.	Jan.	Feb.	Mrt	Apr.	Jul.	Aug.	Sep.	Okt.	Nov.	Dec.	Jan.	Feb.	Mrt.	Apr.	Mei	Juni	
	30 dgn.	28 dgn.	22 dgn.	25 dgn.	29 dgn.	8 dgn.	23 dgn.	26 dgn.	25 dgn.	30 dgn.	30 dgn.	30 dgn.	31 dgn.	28 dgn.	31 dgn.	29 dgn.	31 dgn.	30 dgn.	
Aanwezigheid:	24	18	8	10	23	5		21	23	23	25	22	23	20	20	26	26	25	14
	19	20	11	14	16	6		14	19	18	15	22	20	15	18	16	14	18	15
	21	14	13	9	7	6		14	15	8	0	0	0	0	0	0	0	0	0
	20	21	15	17	6	0		5	1	7	3	3	6	10	4	3	8	6	11
	11	13	11	12	8	2		11	21	19	20	22	19	13	10	17	20	11	5
	6	6	6	3	7	1		7	8	10	4	3	3	1	4	8	6	11	10
	1	5	2	4	3	2		4	10	7	4	7	6	3	3	0	1	1	3
	2	0	1	0	1	0		0	0	2	0	0	0	4	1	1	3	2	0
	1	1	0	0	1	0		1	0	0	0	0	0	0	0	0	0	0	0
	7	0	0	2	6	7		1	3	9	0	1	1	5	1	6	1	0	1
	0	1	0	0	1	0		1	0	0	10	0	0	4	1	0	0	0	0
nieuw								6	12	5	6	7	0	0	0	0	5	3	2
nieuw								3	6	2	1	1	0	0	0	0	0	0	0
nieuw								0	1	0	0	0	0	2	0	0	0	0	0
nieuw								0	1	0	0	0	0	0	0	0	0	0	0
nieuw								0	1	0	?	0	0	0	0	0	0	0	0
nieuw (12-09)										3	5	0	1	0	0	4	0	0	0

Juli Aug.

31 dgn. 31 dgn. Tijdstippen aanwezig jun:

Tijdstippen aanwezig okt:

Tijdstippen aanwezig sep:

20	13	hele avond, 5 dgn./wk.	hele avond, 5 dgn. Niet geweest.	hele avond, 2 dgn. niet geweest.
13	3	hele avond, 4 dg./wk.	hele avond, ong. 5 dgn./wk.	hele avond, 5 dgn./wk.
0	0			wisselend, meestal vroeg 20.00 u en 2x 23.00 u. tot ong. 23.30 u/ 01.10 u en 3 of 5 dgn./wk.
1	1	vaak een uurtje, vaak tussen 21:00 en 23:30 uur.	ong. 30 min. tussen 20:23 en max. 22:00 u.	ong. 30 min. tussen 21.15 en 23.00 u
17	18	wisselend van kwartiertje tot uurtje.	vanaf 20.00/20.30 u. tot 23.00/24.00/01.00 u.	ong. 1-1,5 uur, vooral 20.30 en 23.15 u.
12	18	1,5 tot 2,5 uur, meestal na 22:30 uur.	wisselend van 45 min. tot 3,5 uur, vaak later op de avond.	wisselend van 45 min. tot 3,5 uur, vaak later, 2x voor 21.00 u.
2	2	van kwartiertje tot drie kwartier, later op de avond.	4x 30-45 min. later op de avond, 21.30/22.00 u.	4x 30 min. en 2x 1,5 uur wisselende aankomst.
1	0	uurtje, later op de avond.		later op de avond.
0	0			
1	0	half uurtje, later op de avond.		vaak ergens tussen 20.00 en 21.00 uur
0	0		meestal begin van de avond, ong. 3 uur.	
0	0	na 22:00 uur tot tegen 02:00 uur.	later op de avond tot 01.30/01.45 u.	meestal rond 21.20 uur tot 01.30 uur
0	0		1,5 u.	
0	0			
0	0			
0	1			
0	0		meestal rond 20.30 u. tot ong. 23.00 u	2x 20.00 en 1x 20.29 uur tot 00.45 uur

5	16	wisselend twee uurtjes tussen 20:15 en 23:30 uur.	variërende aankomst tot ong. 23.00 u.	1x van 23.05 tot 00.11 en 2x 20.10 uur
0	0		20.00 - 22.56 u.	
0	0			
0	0	bijna hele avond.		
	1			
	1			
	1			

Tijdstippen aanwezigheid jul-aug:

Tijdstippen aanwezigheid nov-dec-jan:

Tijdstippen aanwezigheid feb-mrt-apr:

hele avond, vanaf 20.00 u tot ong. 01.30 u. en 5 dgn./wk.	hele avond, vanaf 20.00 u tot ong. 01.00 u. en 5 dgn./wk.	hele avond, vanaf 20.00 u tot ong. 24.00 u. en 5 dgn./wk.
hele avond, vanaf 20.00 u tot ong. 01.30 u. en 5 dgn./wk.	hele avond, vanaf 20.00 u tot ong. 01.00 u. en 5 dgn./wk.	hele avond, vanaf 20.00 u tot ong. 00.10 u. en 5 dgn./wk.
wisselend rond 20.00/22.30 u. tot ong. 23.00 u/00.30 u/ 01.30 u. en 2 of 5 dgn./wk.	wisselend vanaf 20.00/ 20.30/ 21.00/ 21.30 u tot ong. 01.00 u.	wisselend rond 20.00/ 20.30/ 22.30 u. tot ong. 23.00 u of 01.30 u. en 3 dgn./wk.
	meestal vanaf 21.30/22.00 u, variërend van 0,5 u tot 2 u. 4-5 dgn./wk.	meestal vanaf 21.00/21.30 u, variërend van 1 u. tot 3 u./avond en 4-5 dgn./wk.
ong. 1-2 uur, vooral tussen 21.00 en 24.00 u.	gem. 15 min. vooral tussen 20.30 en 24.00 u.	ong. 15/ 30/ 45 min. vooral tussen 21.00 en 24.00 u.
wisselend rond 21.30/ 22.00/ 22.30 u. en dan ong. 1 of 2 u.	wisselende aankomst en wisselende duur aanwezigheid.	wisselend rond 21.30/ 22.00/ 22.30 u. en dan ong. 1 of 2 u.
ong. 15/ 30/ 45 min. en wisselende aankomst.	wisselende aankomst en wisselende duur aanwezigheid.	ong. 15/ 30/ 45 min. en wisselende aankomst.
	laat op de avond een uurtje.	van 22:04 tot 22:44 u.
	laat op de avond een uurtje.	van 23:59 tot 00:29 u.
wisselend rond 20.00/ 21.00/ 22.00 u. en gem. tussen de 1 en 2 u.	gem. 1 uur, begin van de avond.	wisselend rond 20.00/ 20.30/ 21.00 u. en gem. tussen de 1 en 2 u.
van 23:41 tot 00:33 u en van 01:07 tot 01:20 u.		van 00:03 tot 02:00 u.
meestal vanaf 21.00/22.00 u tot sluit.		
meestal vanaf 20.15/20.45 u tot 23.30/00.00/00.30 u.		
van 20:18 tot 00:30 u.		
van 21:32 tot 23:15 u.		

Kamer in Arnhem.

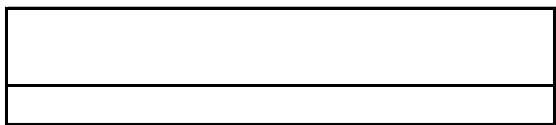

Gemiddeld aantal vrouwen per dag

	2023		2024				
	Nov	Dec	Jan	Feb	Mrt	Apr	Juli
	4	3	3	3	3	3	4
min.-max.	?	?	?	0 - 7	0 - 5	1 - 5	0 - 8

Aantal klanten per maand

Maand	2024						
	Nov	Dec	Jan	Feb	Mrt	Apr	Juli
Aantal	273	273	205	235	307	92	253
Getelde dgn.	30	28	22	25	29	8	23

Gemiddeld aantal klanten per dag

	2024						
	Nov	Dec	Jan	Feb	Mrt	Apr	Juli
	9	10	9	9	11	12	11
min.-max.	1 - 14	0 - 14	0 - 14	3 - 13	0 - 15	4 - 14	1 - 17

Tijdstip vroegst- laatst

	2024						
	Jan	Feb	Mrt	Apr	Juli		
1e klant		20:02 - 22:07	20:00 - 21:50	20:00 - 21:24	20:03 - 21:58		
laatste klant		23:10 - 01:07	22:33 - 01:43	22:42 - 01:21	23:37 - 01:40		

Tijdstip aantal klanten

	2023		2024				
	Nov	Dec	Jan	Feb	Mrt	Apr	Juli
23:00-24:00	47	51	35	46	57	22	57
00:00-01:00	21*	21*	21*	22*	23*	8*	40*
01:00-02:00	6	9	4	2	4	1	15

* over 14 dgn. * over 12 dgn. * over 14 dgn. * over 12 dgn. * over 14 dgn. * over 5 dgn. * over 20 dgn.

Aantal klanten per maand vergelijkingen

Maand	2023-2024		2023-2024		2024-2025		
	Jul-23	Jul-24	Aug-23	Aug-24	Jan-24	Jan-25	Feb-24
Aantal	267	161	237	208	164	152	235
Getelde dgn.	23	23	20	26	22	31	25

Aantal klanten tussen 00:00-01:00					21*	9*	22*
-----------------------------------	--	--	--	--	-----	----	-----

* over 14 dgn. * over 8 dgn. * over 12 dgn.

2025

Aug.	Sep	Okt	Nov	Dec	Jan	Feb
5	5	3	3	3	3	2
2 - 8	1-6	0 - 8	0 - 5	1 - 4	0 - 5	1 - 6

2025

Aug.	Sep	Okt	Nov	Dec	Jan	Feb
298	264	297	281	257	186	155
26	25	30	30	30	31	28

2025

Aug.	Sep	Okt	Nov	Dec	Jan	Feb
11	11	10	9	9	6	6
3 - 13	2 - 14	0 - 17	0 - 14	3 - 15	0 - 13	0 - 13

2025

Aug.	Sep	Okt	Nov	Dec	Jan	Feb
20:03 - 21:33	20:00 - 21:09	20:02 - 21:51	20:06 - 21:32	20:03 - 22:00	20:02 - 23:24	20:00-23:47
23:51 - 01:48	21:10 - 01:33	20:55 - 01:16	22:48 - 01:24	21:33 - 00:45	21:40 - 00:50	20:18-01:27

2025

Aug.	Sep	Okt	Nov	Dec	Jan	Feb
64	65	48	50	33	33	27
60*	28*	21*	24*	11*	9*	11*
21	8	2	4	0	0	2

* over 25 dgn. * over 19 dgn. * over 14 dgn. * over 17 dgn.

* over 10 dgn. * over 8 dgn.

* over 8 dgn.

Koude mnd.

Al 2 jaar op 01-01 geen vrouwen en klanten.

Feb-25	Mar-24	Mar-25	Apr-24	Apr-25	May-25	Jun-25
155	307	247	92**	223	geen	geen
28	29	31	8	29	vergelijkings-	vergelijkings-

11*	23*	8*	8*	17*		<i>cijfers</i>	<i>cijfers</i>
-----	-----	----	----	-----	--	----------------	----------------

* over 8 dgn.

* over 14 dgn.

* over 7 dgn.

* over 5 dgn.

* over 11 dgn.

** over 8 dgn. geteld

Mrt	Apr	Mei	Juni	Juli	Augustus	September
3	3	3	2	2	2	
1 - 6	1 - 6	1 - 6	1 - 5	0 - 5	0 - 5	

Mrt	Apr	Mei	Juni	Juli	Augustus	September
247	223	267	225	168	130	
31	29	31	30	31	31	

Mrt	Apr	Mei	Juni	Juli	Augustus	September
8	8	9	8	5	4	
1 - 17	0 - 15	0 - 16	0 - 15	0 - 12	0 - 11	

Mrt	Apr	Mei	Juni	Juli	Augustus	September
20:07-22:43	20:08-21:35	20:04-22:03	20:11-22:12	20:00 - 23:52	20:01 - 23:12	
21:23-00:48	21:21-01:27	22:48-01:17	21:51-01:32	22:02 - 01:13	21:35 - 01:01	

Mar	Apr	Mei	Juni	Juli	Augustus	September
41	51	57	55	32	38	
8*	17*	23*	27*	18*	9*	
0	6	3	4	2	1	

* over 7 dgn. * over 11 dgn. * over 16 dgn. * over 14 dgn. * over 11 dgn. * over 8 dgn. * over ... dgn.

Jul-24	Jul-25	Aug-24	Aug-25	Sep-24	Sep-25
253	168	298	130	264	
23	31	26	31	25	

40*	18	60*	9*	28*	
-----	----	-----	----	-----	--

* over 20 dgn. * over 11 dgn. * over 25 dgn. * over 8 dgn. * over 19 dgn.

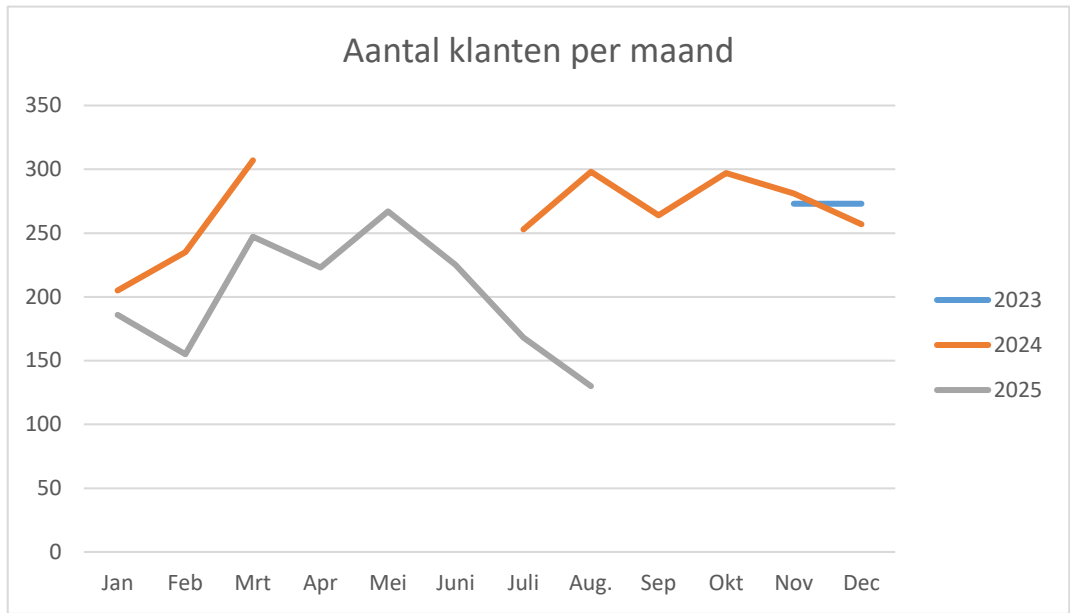

Aantal klanten per maand

Maand	Jan	Feb	Mrt	Apr	Mei
Aantal 2023					
Aantal 2024	205	235	307		
Aantal 2025	186	155	247	223	267

Legenda toegepaste uitzonderingsgrondslagen

In dit document zijn gegevens definitief geanonimiseerd op grond van:

Wet	Artikel	Omschrijving	Pagina's
Wet open overheid	Art. 5.1 lid 2 sub e	De eerbiediging van de persoonlijke levenssfeer	1, 2