

Legenda toegepaste uitzonderingsgrondslagen

In dit document zijn gegevens definitief geanonimiseerd op grond van:

Wet	Artikel	Omschrijving	Pagina's
Wet open overheid	Art. 5.1 lid 2 sub e	De eerbiediging van de persoonlijke levenssfeer	1

Legenda toegepaste uitzonderingsgrondslagen

In dit document zijn gegevens definitief geanonimiseerd op grond van:

Wet	Artikel	Omschrijving	Pagina's
Wet open overheid	Art. 5.1 lid 2 sub e	De eerbiediging van de persoonlijke levenssfeer	1

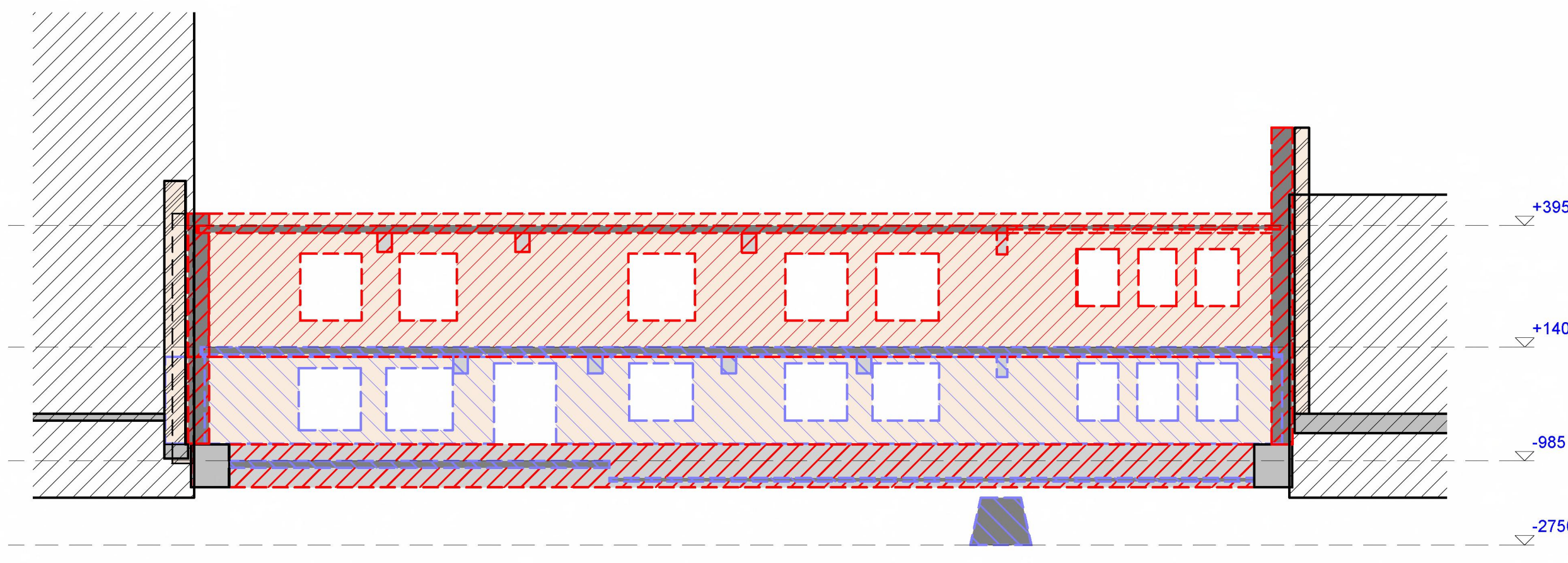

Doorsnede A - Bestaand & slopen
1:100

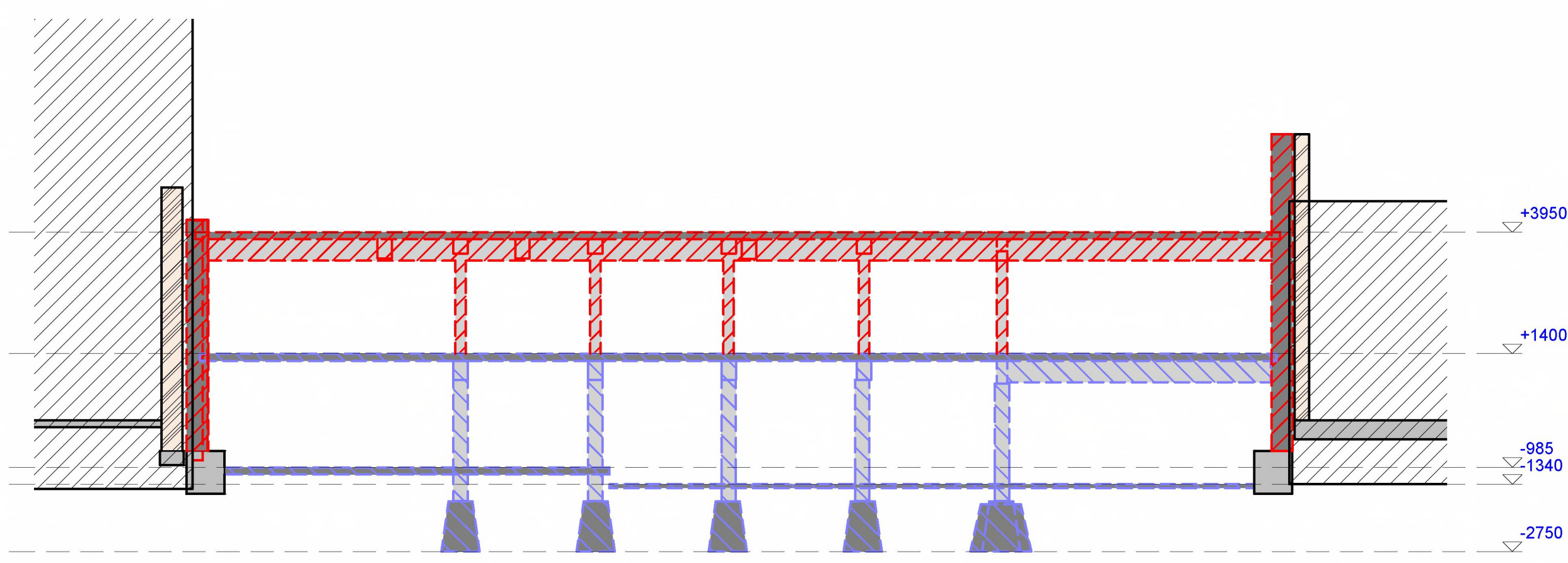

Doorsnede B - Bestaand & slopen
1:100

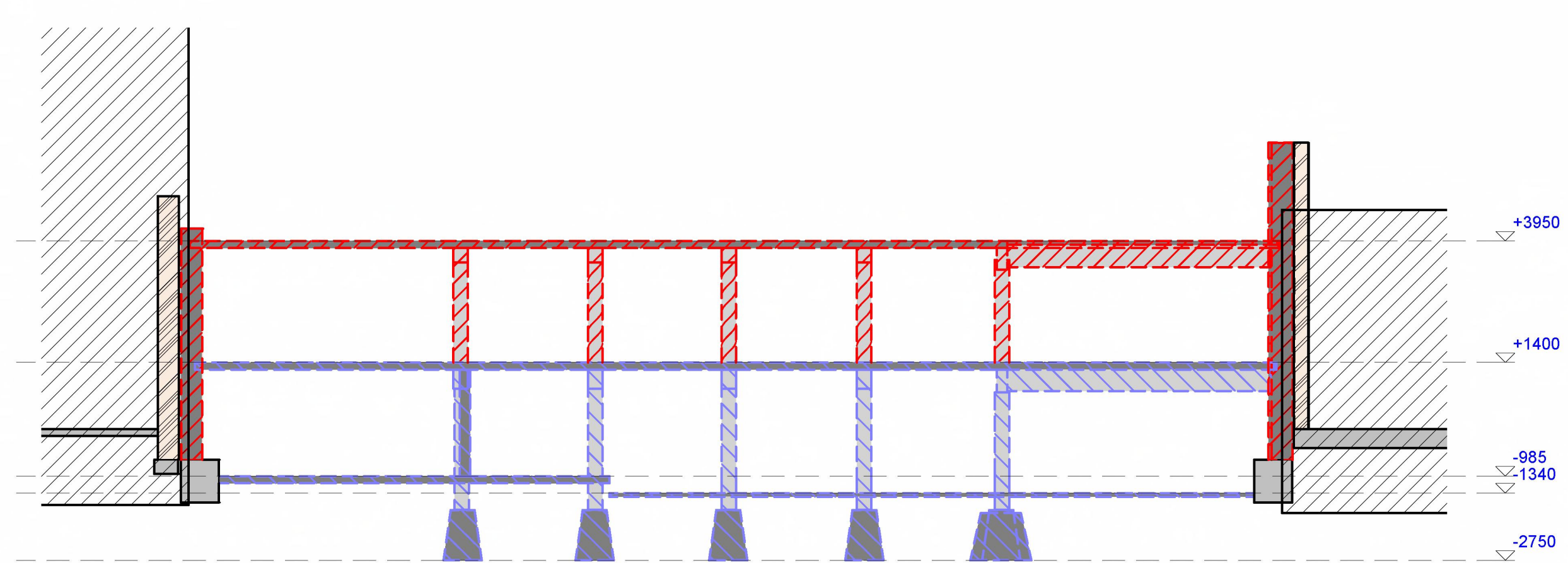

Doorsnede C - Bestaand & slopen
1:100

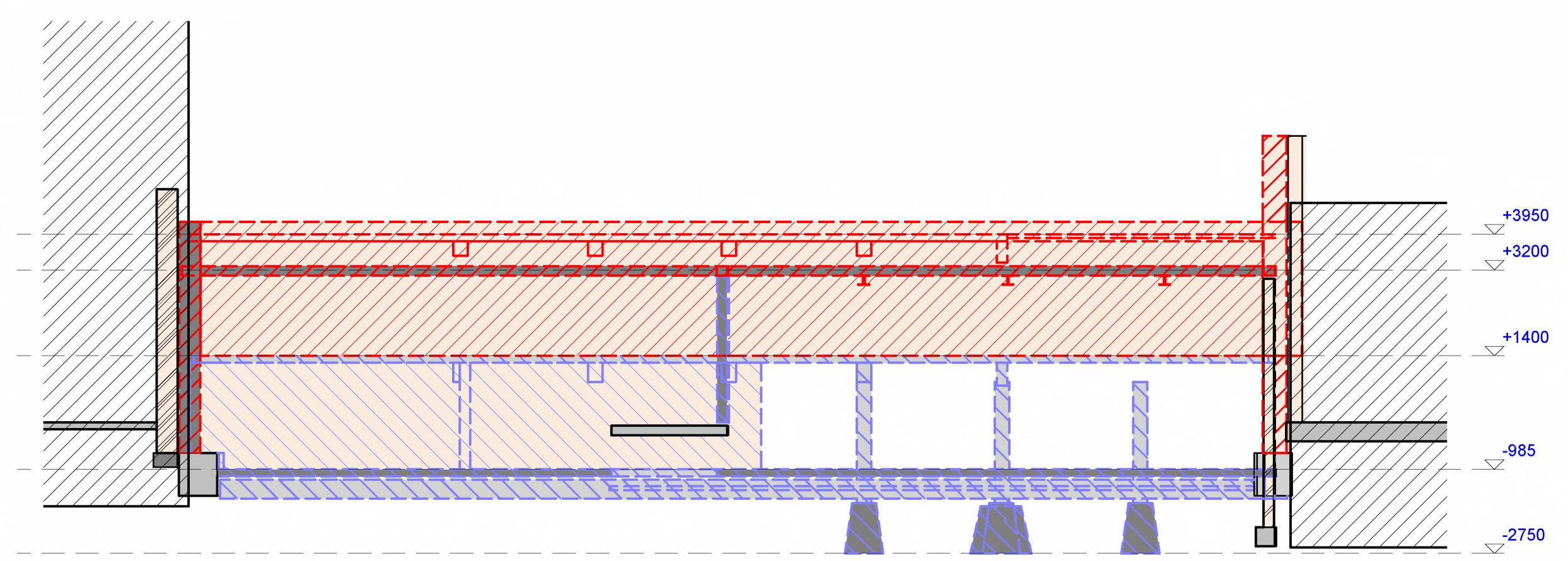

Doorsnede D - Bestaand & slopen
1:100

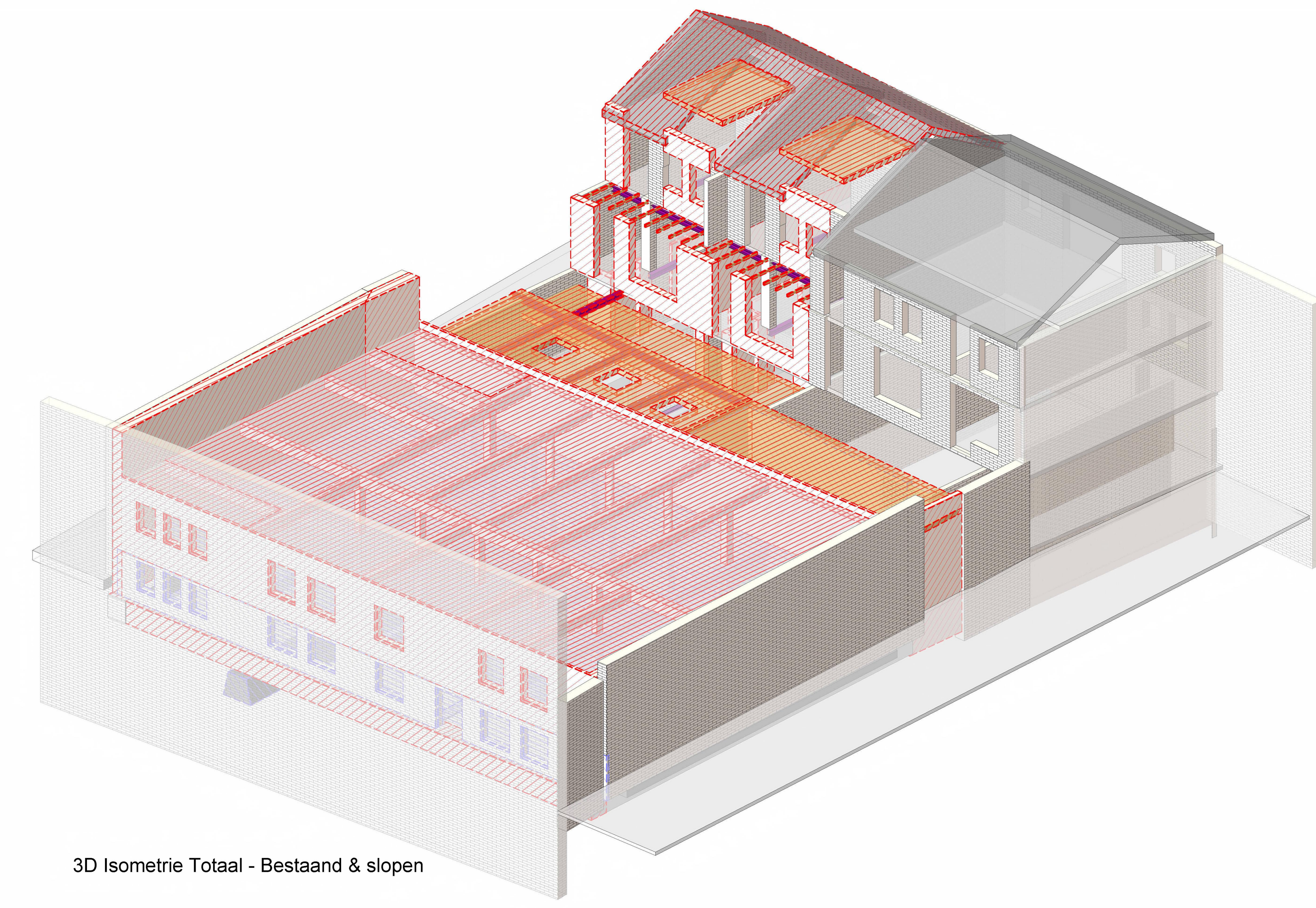

3D Isometrie Totaal - Bestaand & slopen

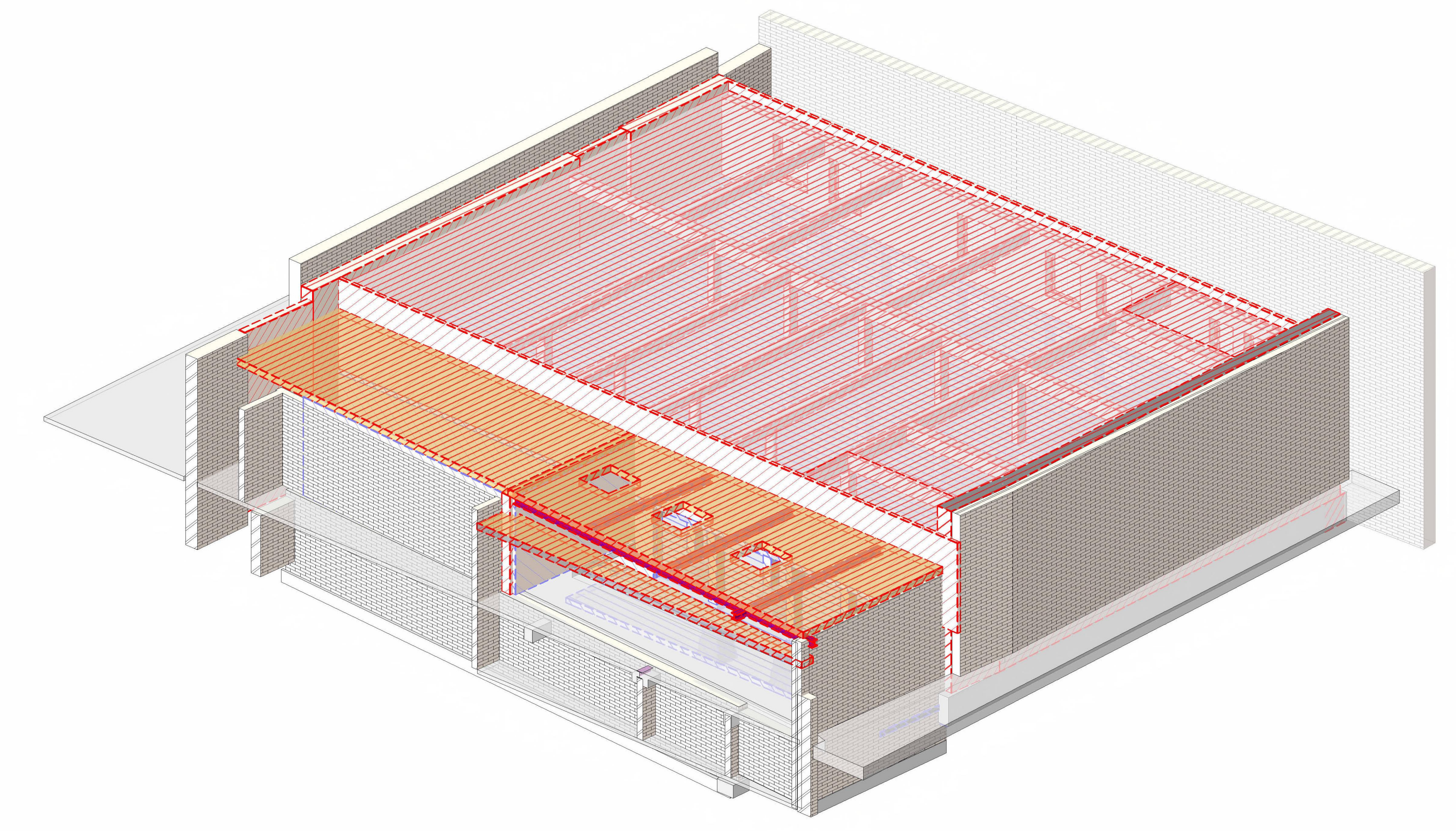

3d Isometrie - zonder voorzijde/straatkant - Bestaand & slopen

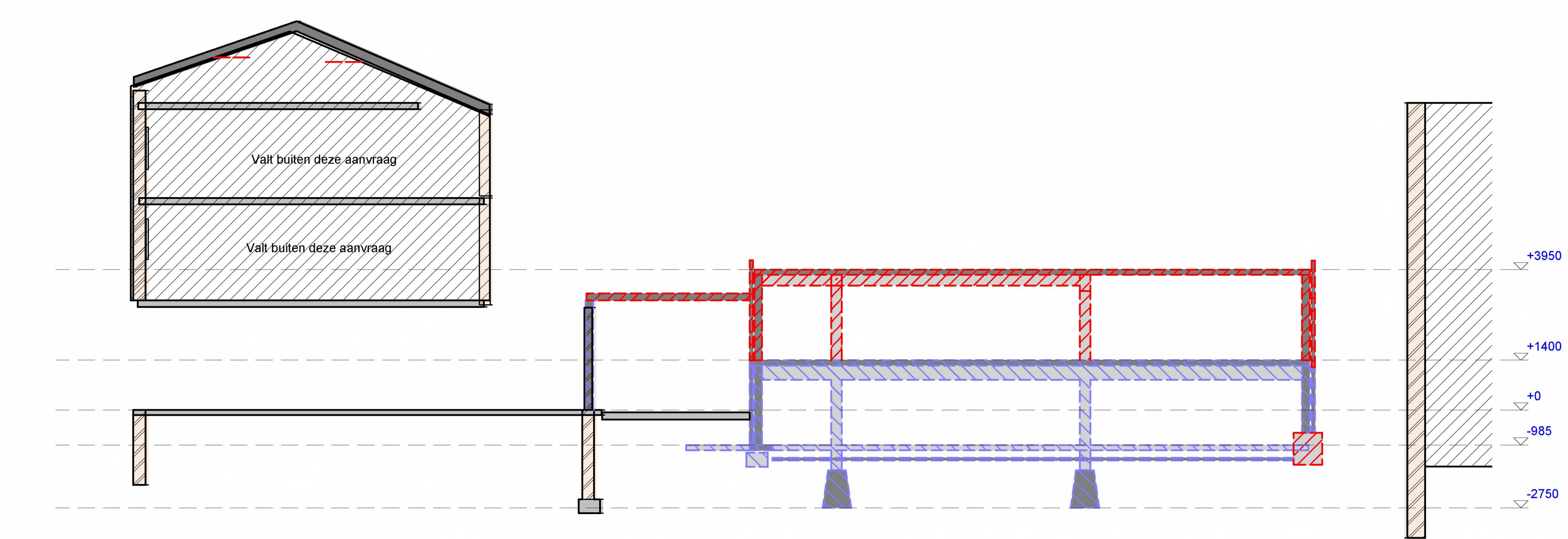

Doorsnede E - Bestaand & slopen
1:100

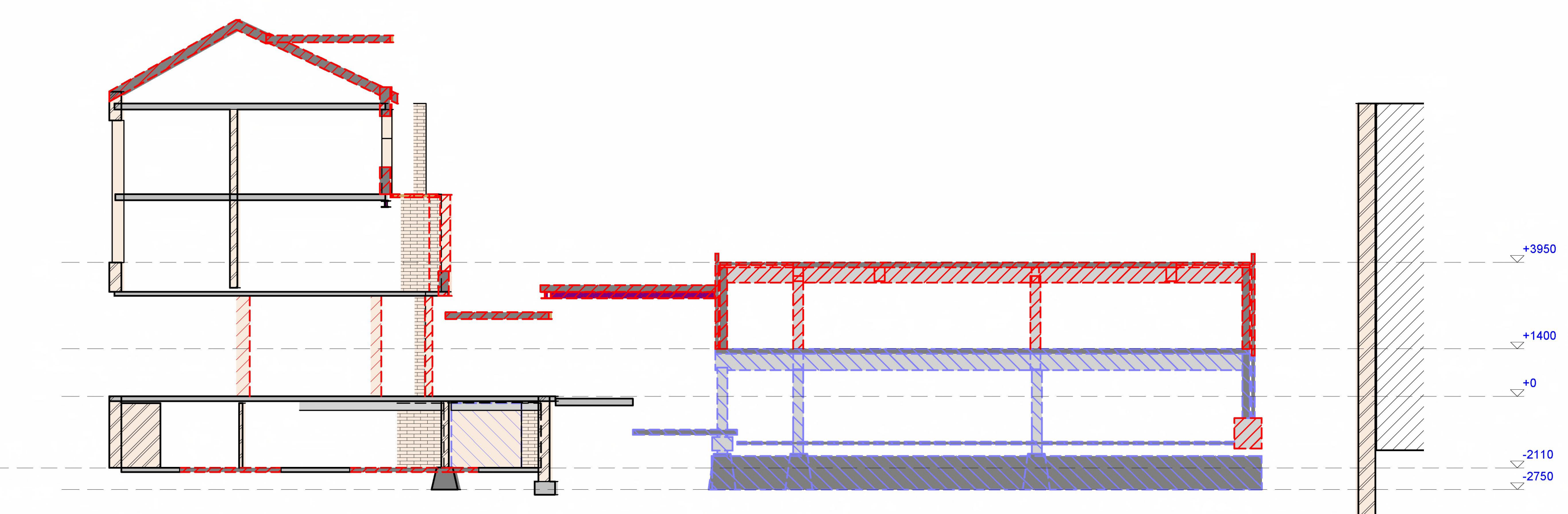

Doorsnede F - Bestaand & slopen
1:100

Let op! Fasering!																												
	= Kan in huidige fase gesloopt worden																											
	= Niet slopen! Kan pas gesloopt worden nadat JVZ meer gegevens/inzicht heeft over de bestaande constructieve opbouw																											
fase: Definitief ontwerp		status: Concept																										
<table border="1"> <thead> <tr> <th>datum</th> <th>omschrijving wijzigingen</th> <th>initieel</th> <th>perceel</th> <th>getekend</th> <th>gecontroleerd</th> <th>gezien</th> </tr> </thead> <tbody> <tr> <td>a 04-04-2024</td> <td>Wijziging dakconstructie voorzijde</td> <td>HOT</td> <td>✓</td> <td>TH3</td> <td>✓</td> <td>STG</td> <td>✓</td> </tr> <tr> <td>- 20-07-2023</td> <td></td> <td>HOT</td> <td>✓</td> <td>TH3</td> <td>✓</td> <td>STG</td> <td>✓</td> </tr> </tbody> </table>						datum	omschrijving wijzigingen	initieel	perceel	getekend	gecontroleerd	gezien	a 04-04-2024	Wijziging dakconstructie voorzijde	HOT	✓	TH3	✓	STG	✓	- 20-07-2023		HOT	✓	TH3	✓	STG	✓
datum	omschrijving wijzigingen	initieel	perceel	getekend	gecontroleerd	gezien																						
a 04-04-2024	Wijziging dakconstructie voorzijde	HOT	✓	TH3	✓	STG	✓																					
- 20-07-2023		HOT	✓	TH3	✓	STG	✓																					
Verbouwings Ziekerstraat 60, Nijmegen Doorsnedes - Slopen																												
architect	0-1.2e	architect	0-1.2e	schaal	1:100																							
project	16173A	projectleider	16173A	projectnummer	16173A																							
constructeur	52-04	tekenaar	52-04	tekeningsnummer	52-04																							
afmeting	A0+ (1400x841)																											

Legenda toegepaste uitzonderingsgrondslagen

In dit document zijn gegevens definitief geanonimiseerd op grond van:

Wet	Artikel	Omschrijving	Pagina's
Wet open overheid	Art. 5.1 lid 2 sub e	De eerbiediging van de persoonlijke levenssfeer	1

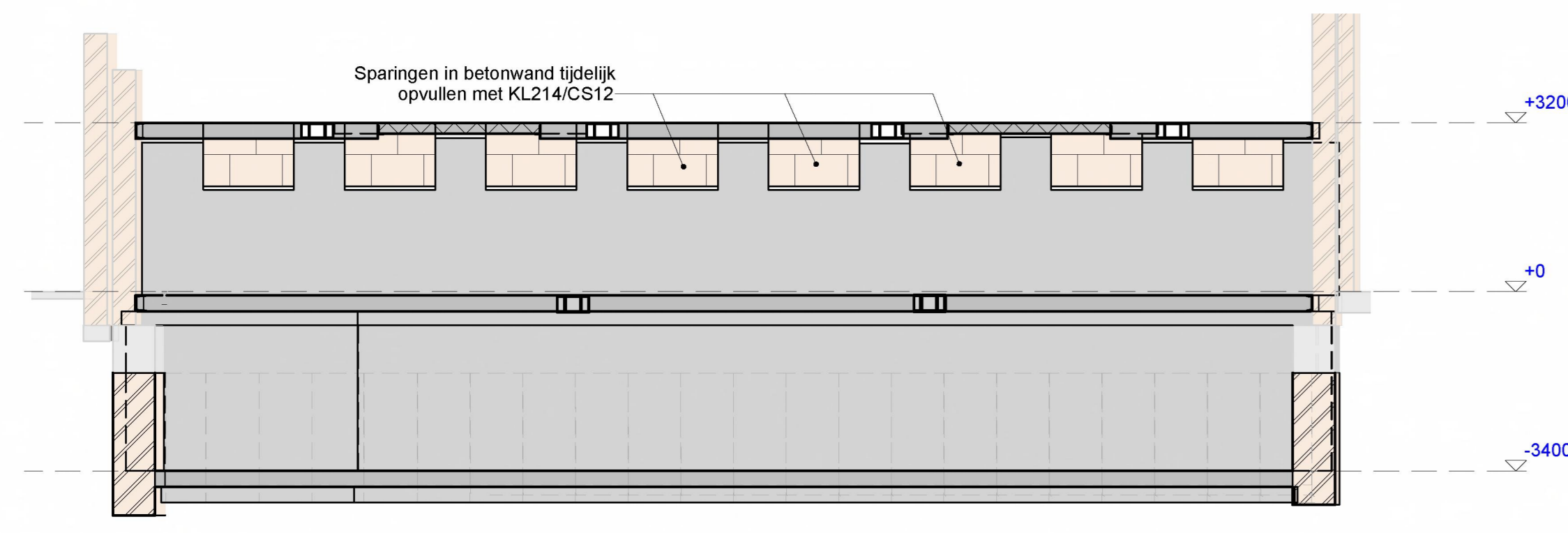

Doorsnede N1
1 : 100

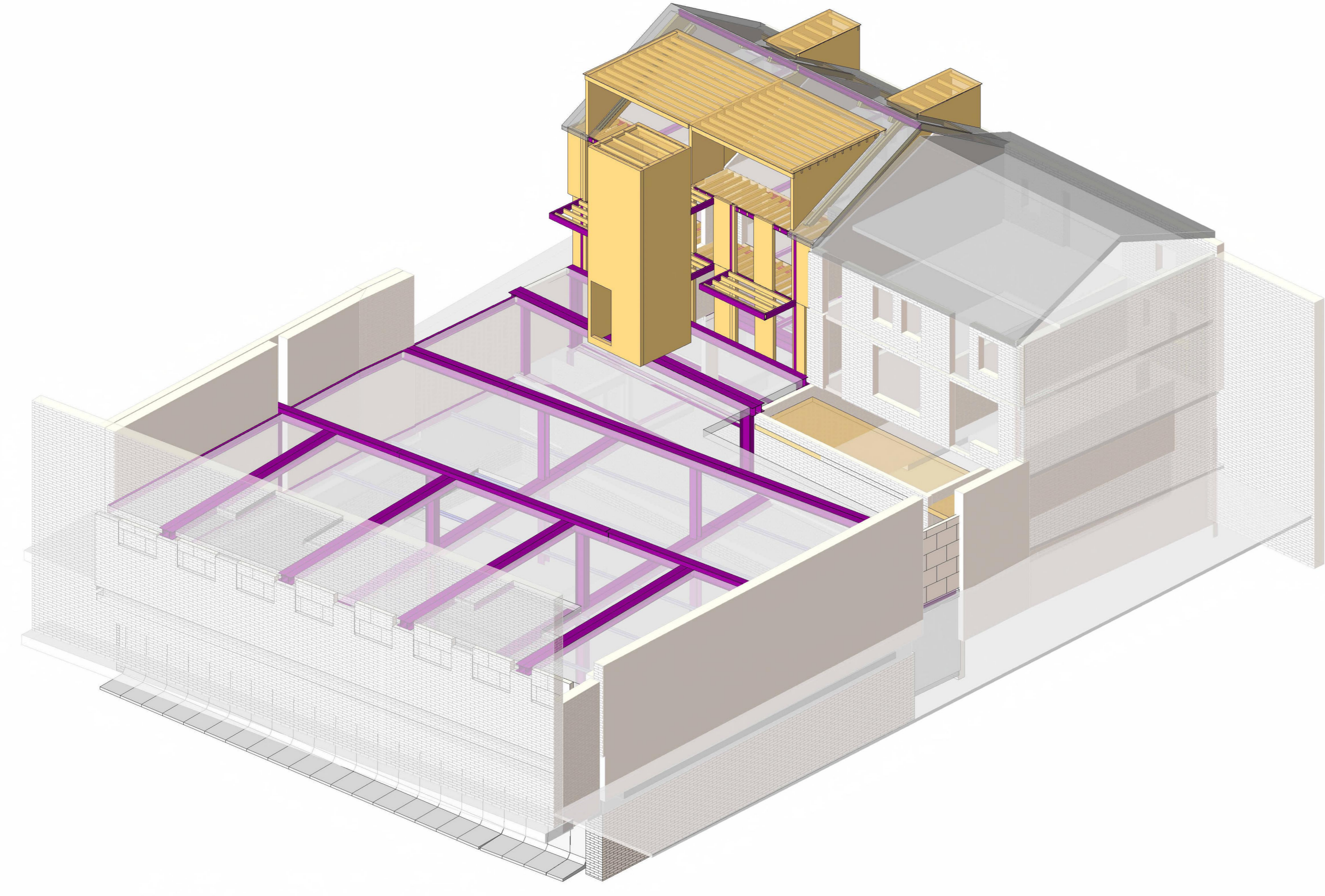

3D Isometrie Totaal - Nieuw

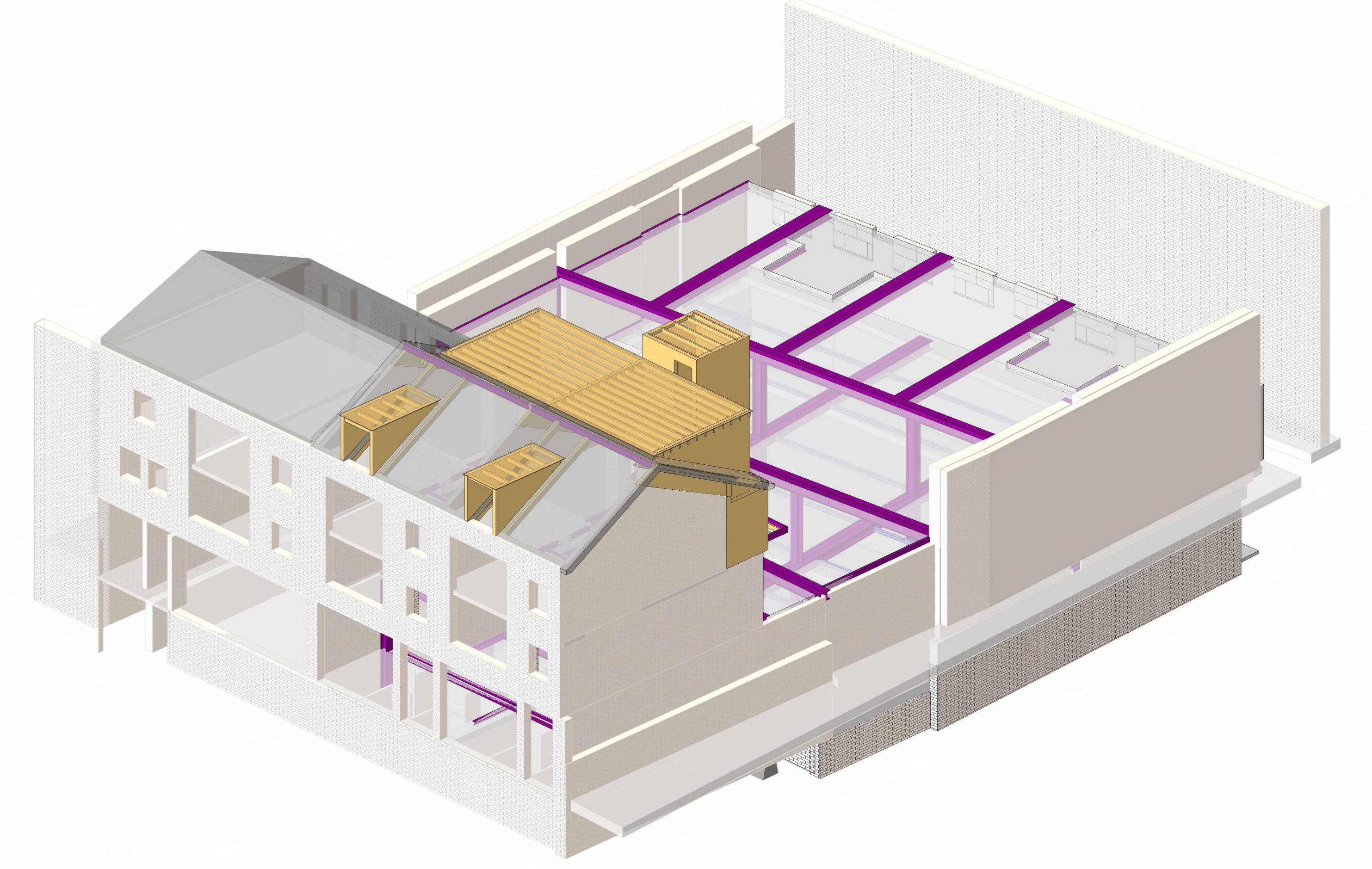

3d Isometrie Totaal straatkant - Nieuw

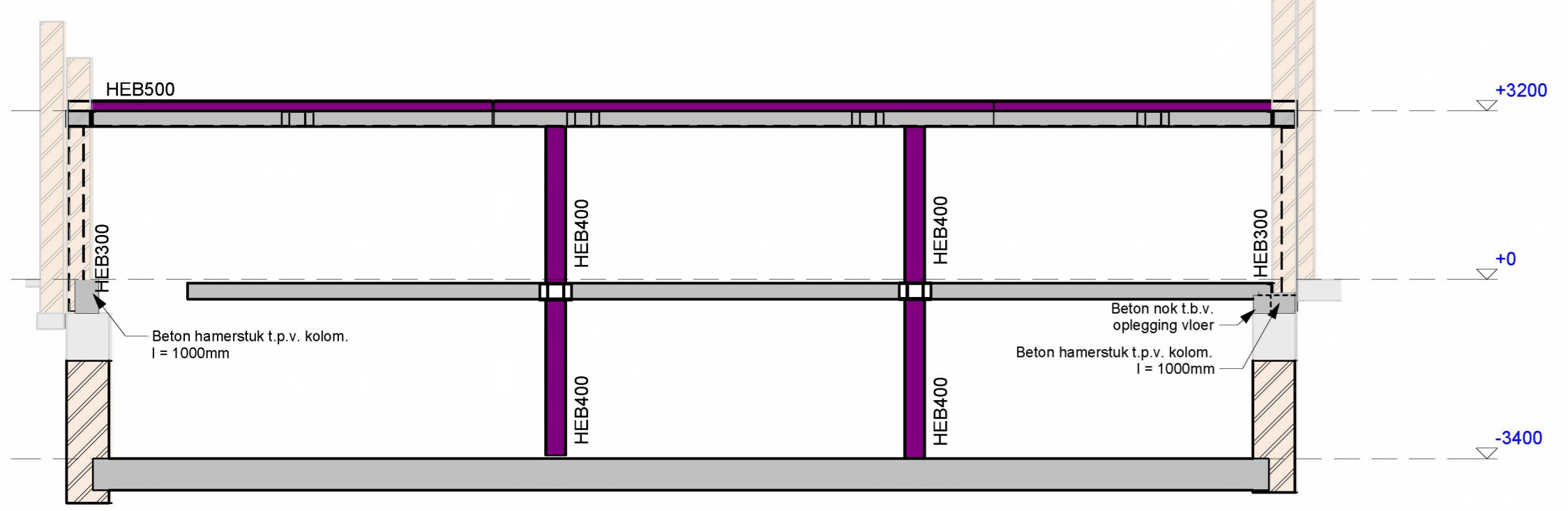

Doorsnede N2
1 : 100

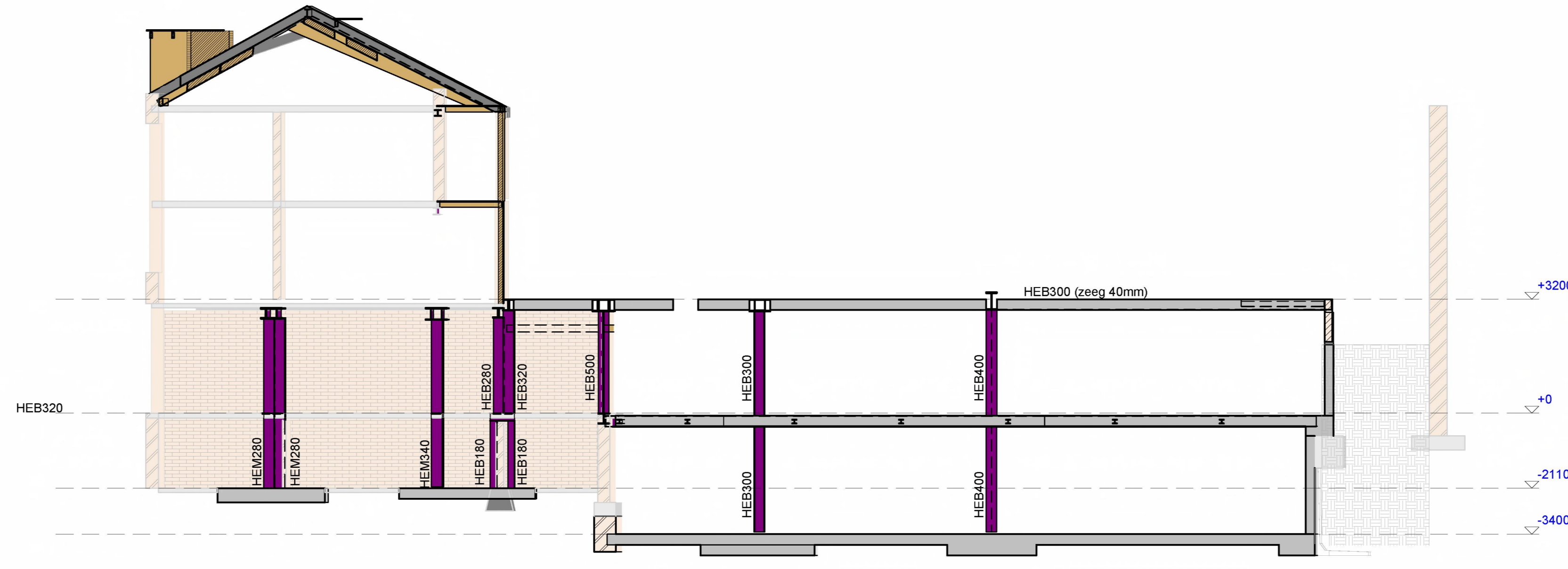

Doorsnede N4
1 : 100

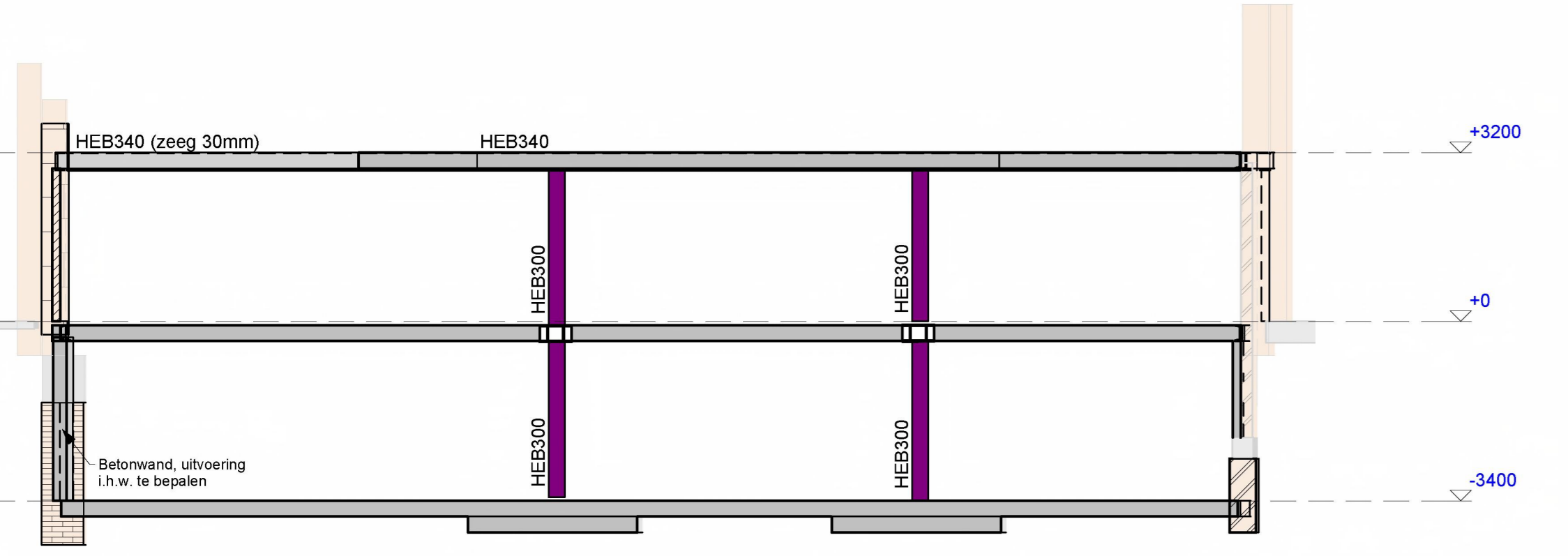

Doorsnede N3
1 : 100

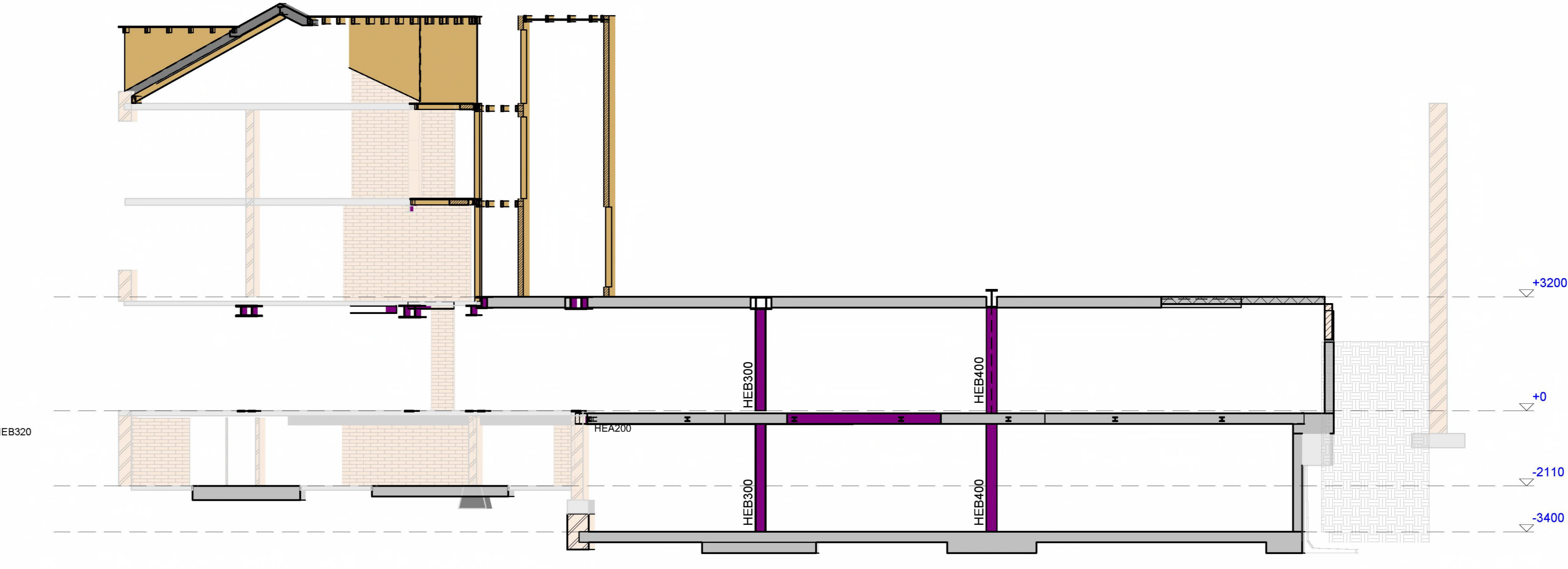

Doorsnede N5
1 : 100

RENVOOI NIEUWE STAALCONSTRUCTIE			
Staalwalleit walsprofielen	S235 JR	Kleur staalwalleit	S235 JRH
Staalwalleit buisprofielen	S235 JRH	Kleur staalwalleit	S235 JRH
Staalwalleit koperprofielen	S275 JCH	Kleur staalwalleit	S275 JCH
Staalwalleit SFB/T+Q ligger	S355 JR	Kleur staalwalleit	S355 JR
Boukwalleit (gerolde draad)	8.8	Lassen a min.	4mm of halve plaatdikte
Ankerwalleit (gerolde draad)	4.6	waar nodig voorbereken	als 1/2v-las
Staalwalleit als vermeld in tabel tenzij anders aangegeven op tekening.			
Aanduiding koperprofielen:	CF = Cold Formed (Koudgevormd)		
	HF = Hot Formed (Warmgevormd)		
Staal bestaande situatie			
Tekening gebaseerd op inmetingen van Flow Architecten, Nijmegen.			
Alle maatvoering, positionering en dimensionering van bestaande elementen in het werk te controleren.			
Benoemde profielen en diktes van bestaande elementen zijn minimale maten; in het werk te controleren.			
Bij afwijkingen contact opnemen met [naam]			
Oplegging liggers op bestaand metselwerk: 200mm tenzij anders aangegeven.			
Alle nieuw aan te brengen liggers en kolommen: staalwalleit S355 tenzij anders aangegeven.			
fase:	Definitief ontwerp	status:	Definitief
d	04-06-2024	Overspanningsrichting balken balkon	HOT ✓ THD ✓ STG ✓
c	03-06-2024	Verschillende wijzigingen	HOT ✓ THD ✓ STG ✓
b	02-04-2024	Wijziging dakconstructie voorzijde	HOT ✓ THD ✓ STG ✓
a	11-12-2023	Bovenbouw voorzijde, hoogtematen vloeren	HOT ✓ THD ✓ STG ✓
.	06-10-2023		HOT ✓ THD ✓ STG ✓
datum	omschrijving wijzigingen	inbaten paraaf	inbaten paraaf
		getekend	gecontroleerd
project	Verbouwing Ziekerstraat 60, Nijmegen		
onderdeel	Doorsnedes - Nieuw		
principal	0.1.2e	aanvrager	0.1.2e
architect	0.1.2e	projectleider	MSEng RC
		constructeur	
		tekenaar	
		afmeting	A0
		tekeningnummer:	53-04
		projectnummer:	16173A
		schaal:	1 : 100

Legenda toegepaste uitzonderingsgrondslagen

In dit document zijn gegevens definitief geanonimiseerd op grond van:

Wet	Artikel	Omschrijving	Pagina's
Wet open overheid	Art. 5.1 lid 2 sub e	De eerbiediging van de persoonlijke levenssfeer	1

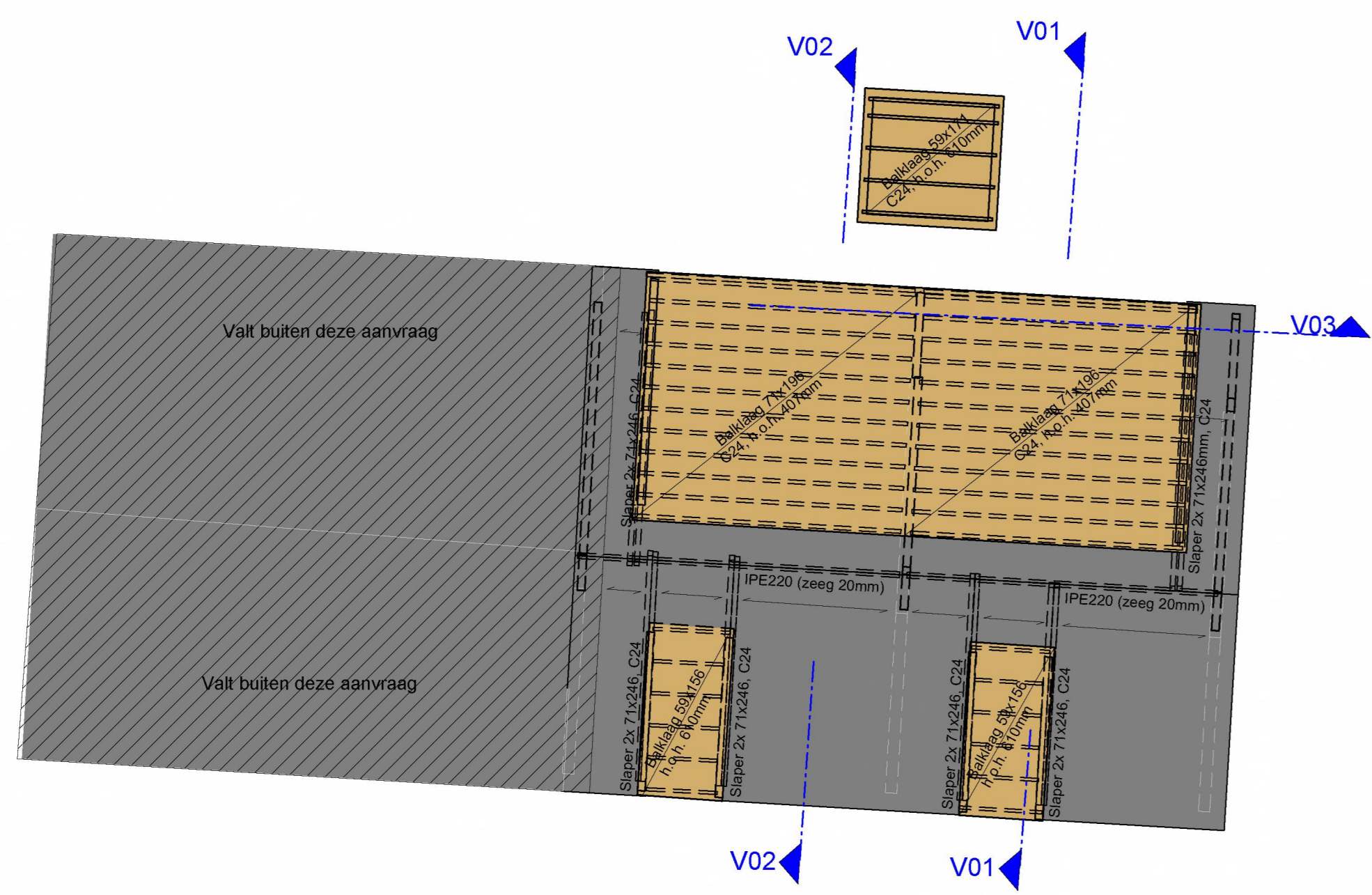

Dakoverzicht Voorzijde Nieuw
1 : 100

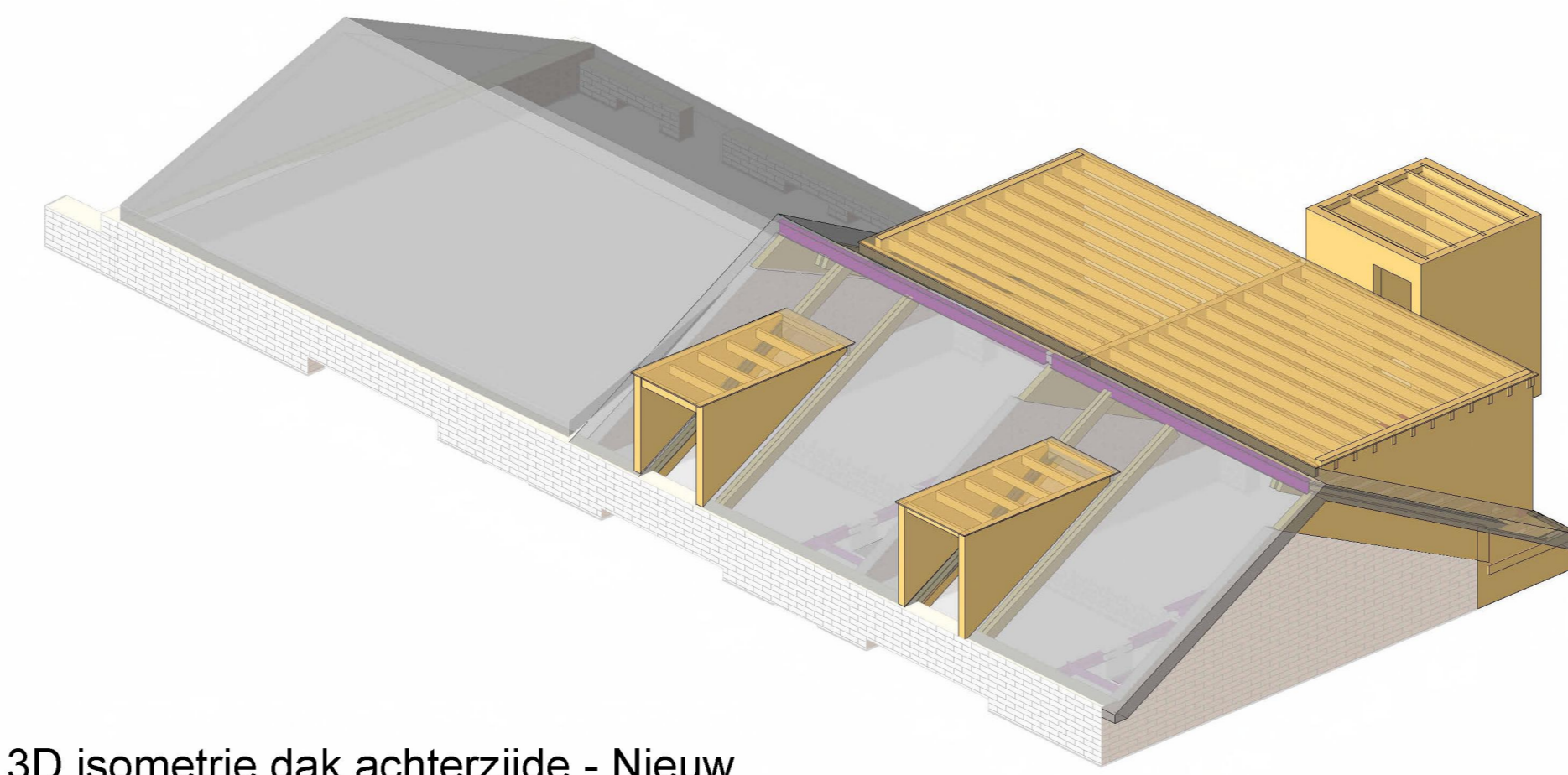

3D isometrie dak achterzijde - Nieuw

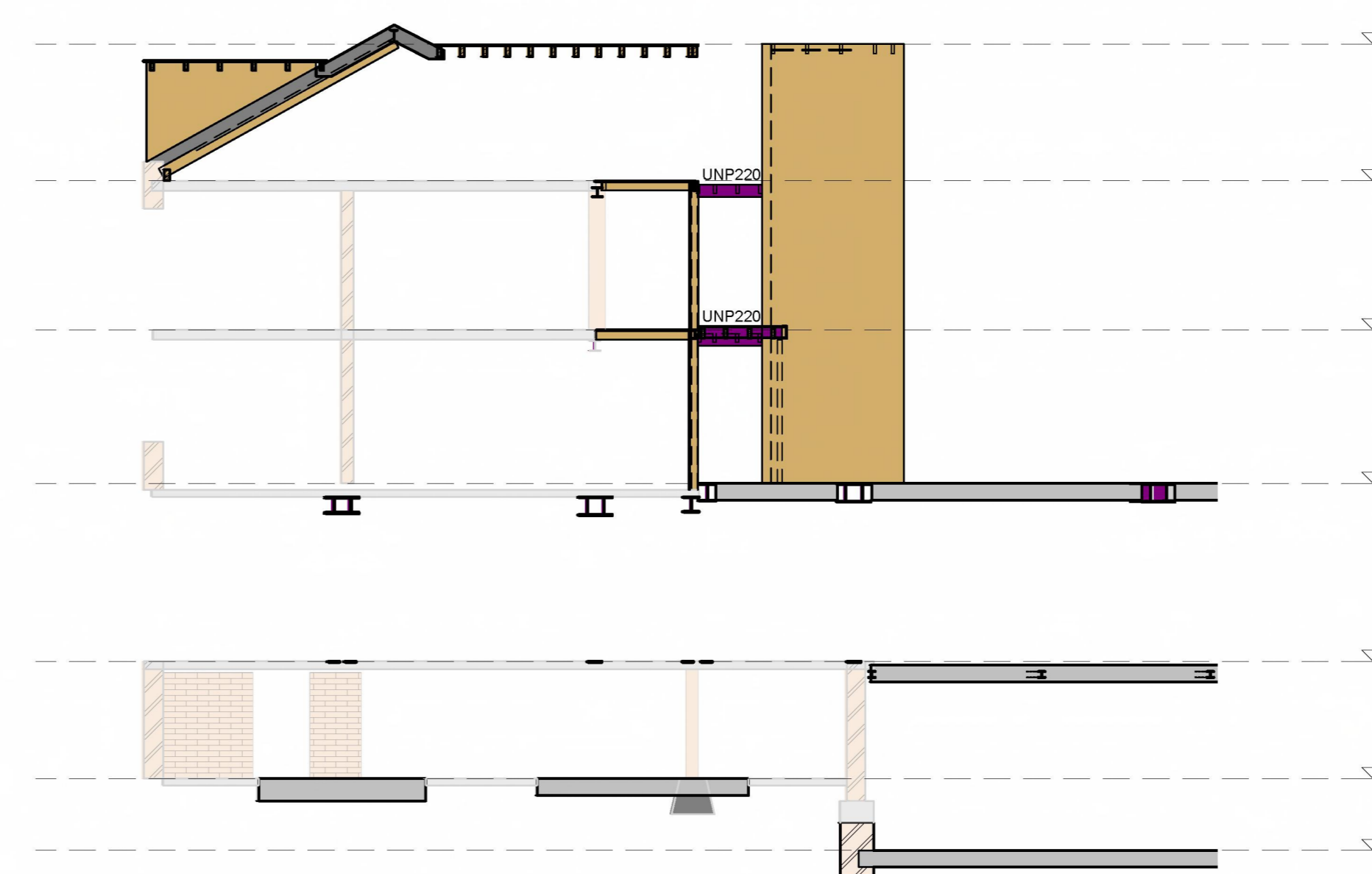

Doorsnede V01 - Nieuw
1 : 100

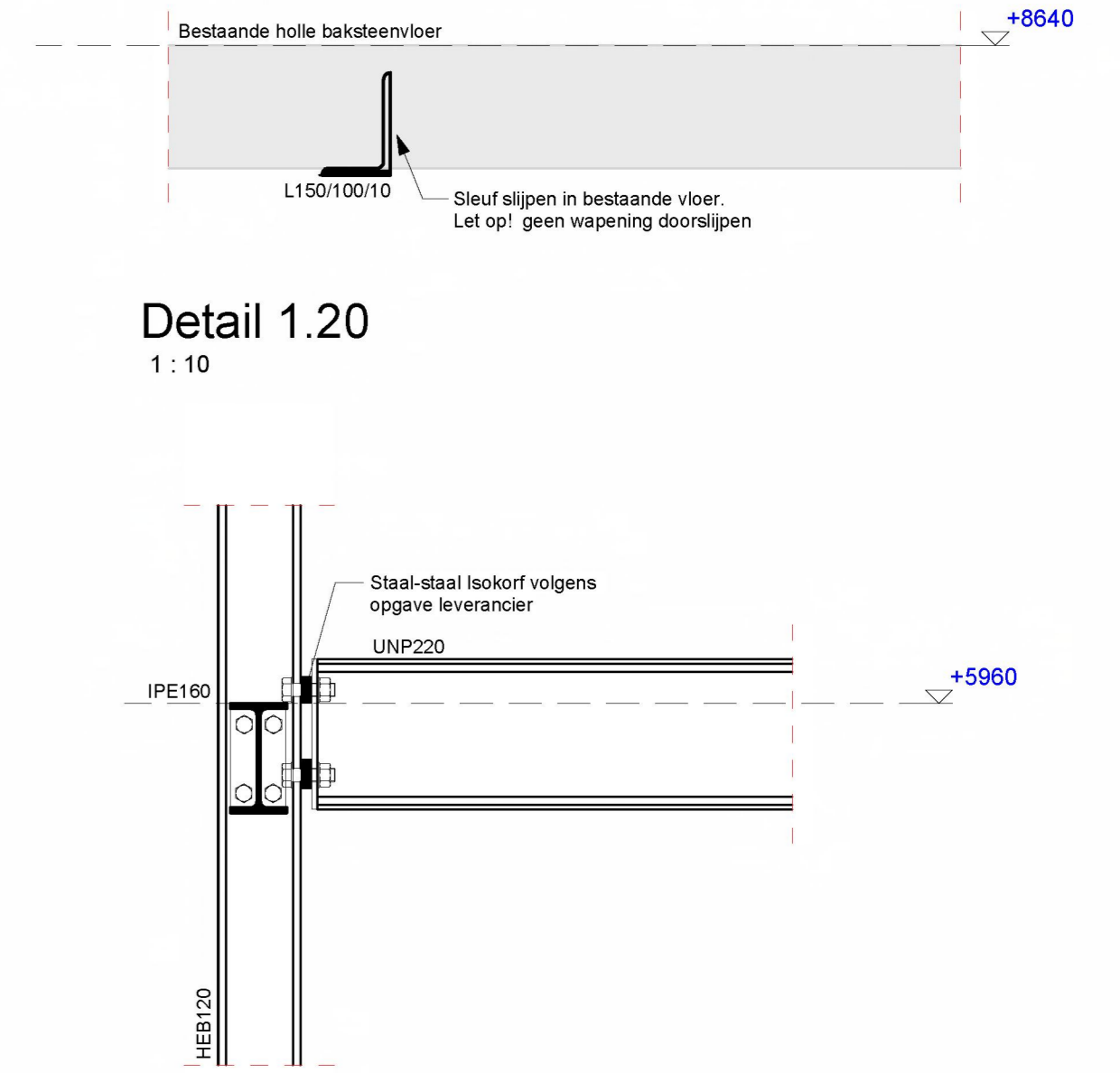

Detail 1.20
1 : 10

Detail 1.21
1 : 10

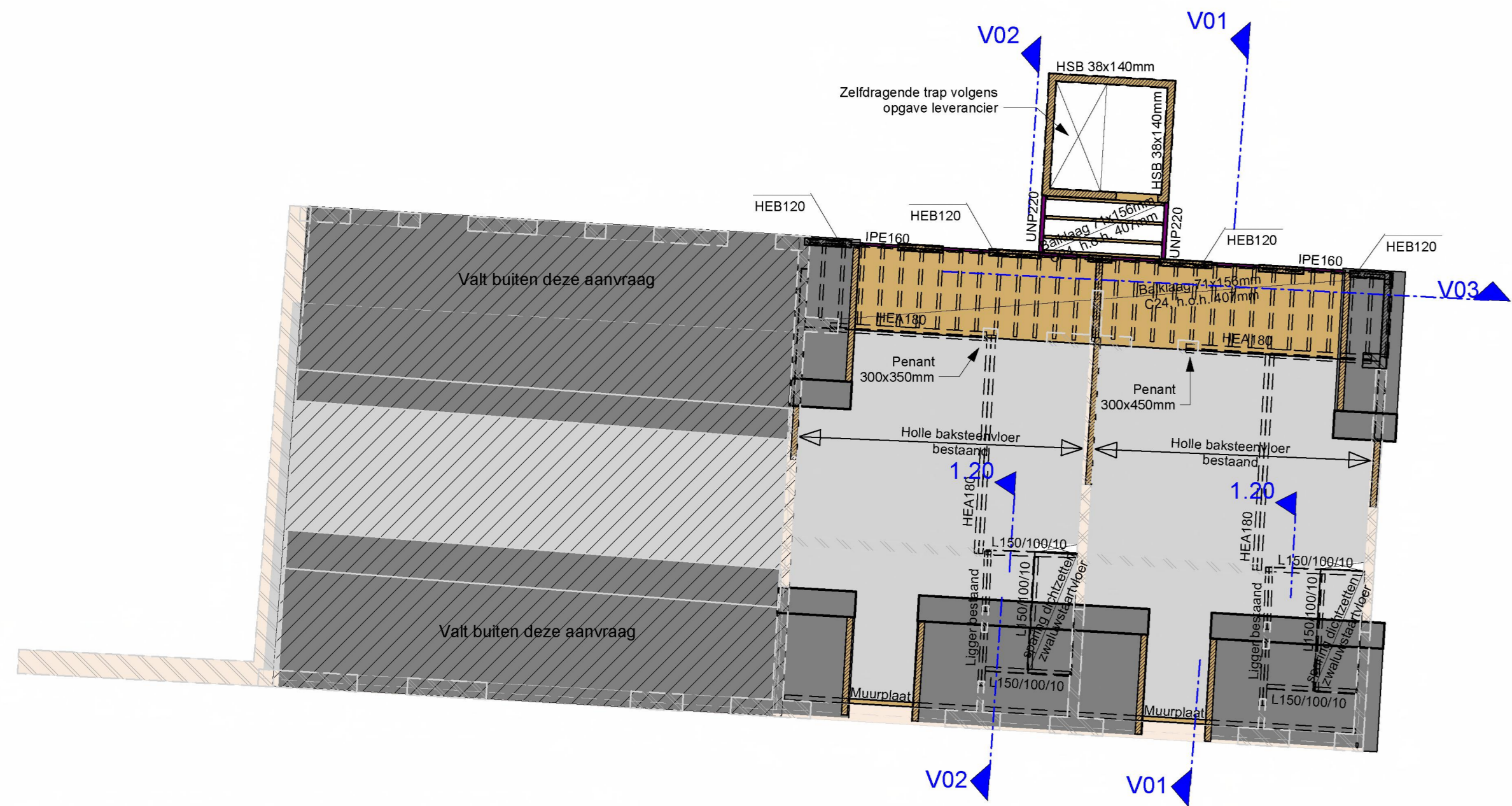

3e Verdiepingsvloer Voorzijde - Nieuw
1 : 100

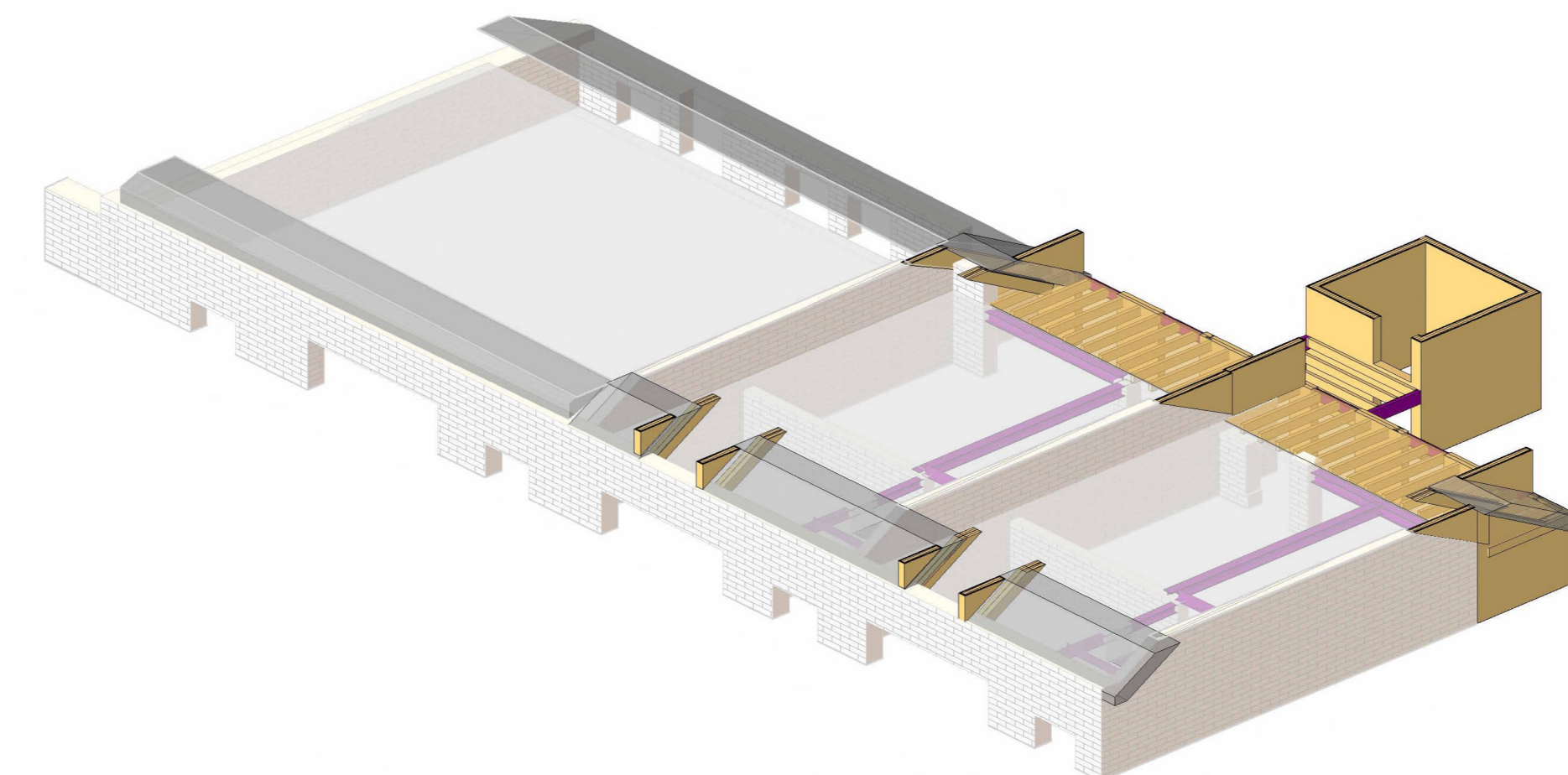

3D isometrie 2e verdieping Voorzijde - Nieuw

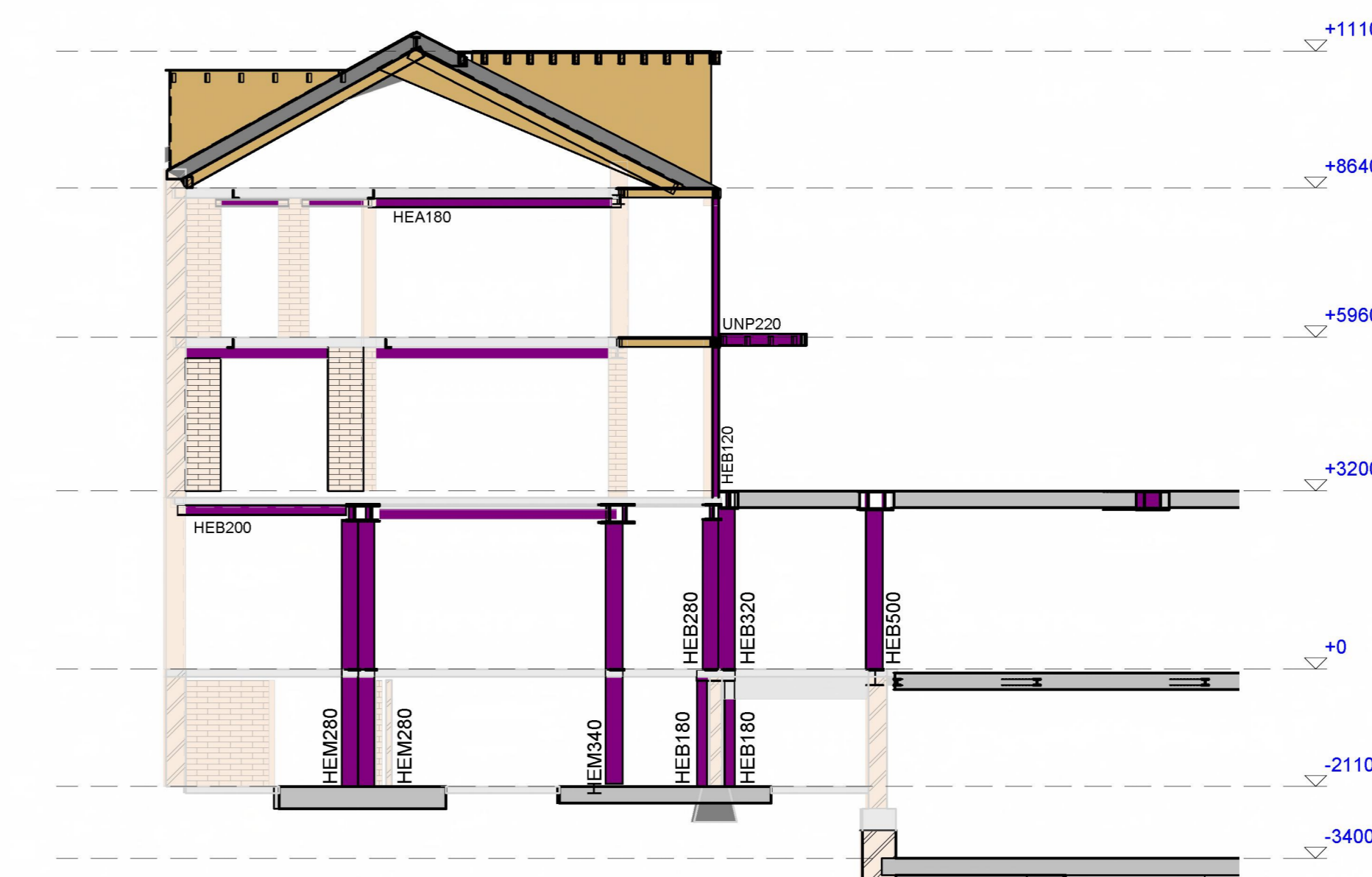

Doorsnede V02 - Nieuw
1 : 100

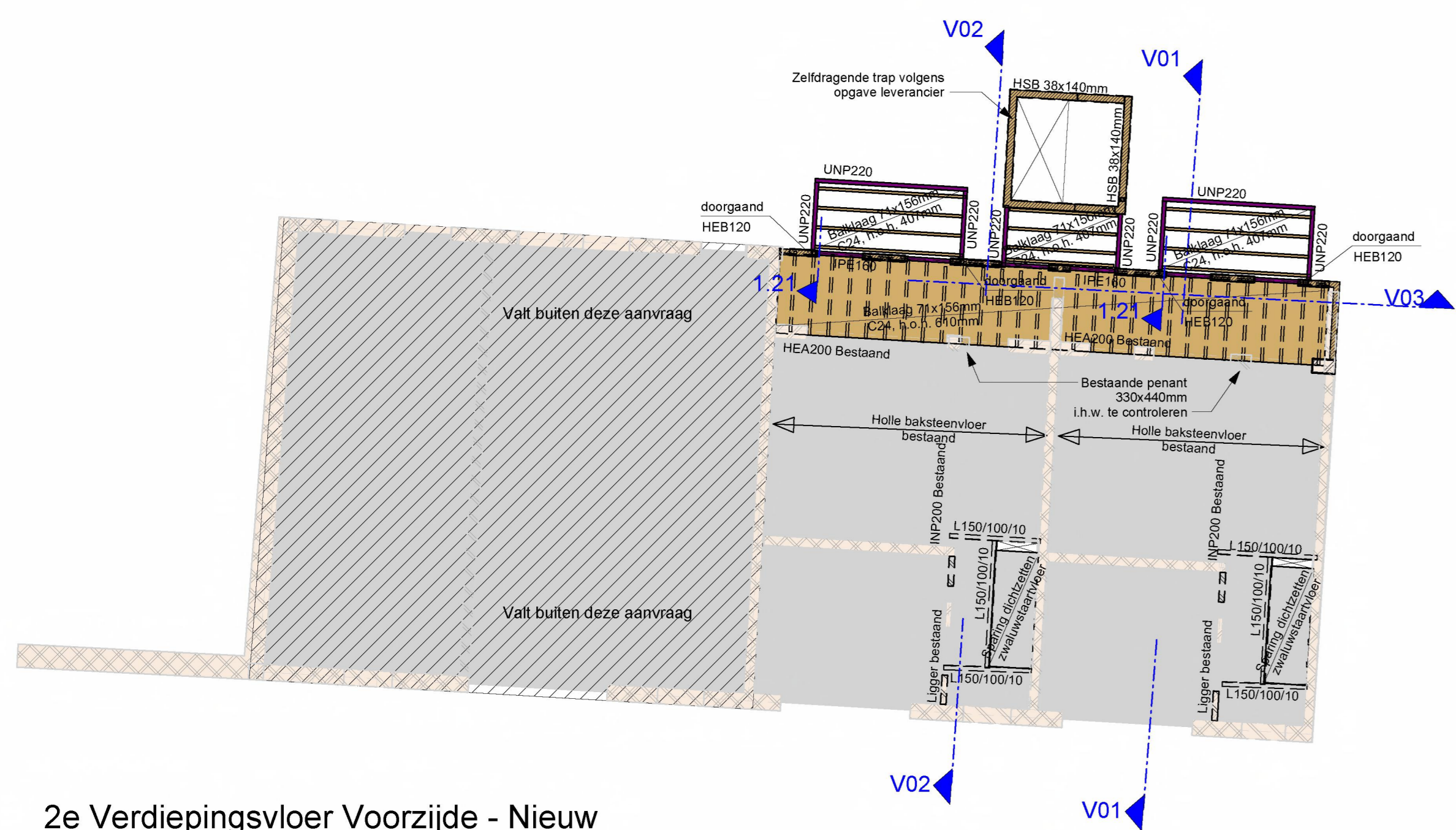

2e Verdiepingsvloer Voorzijde - Nieuw
1 : 100

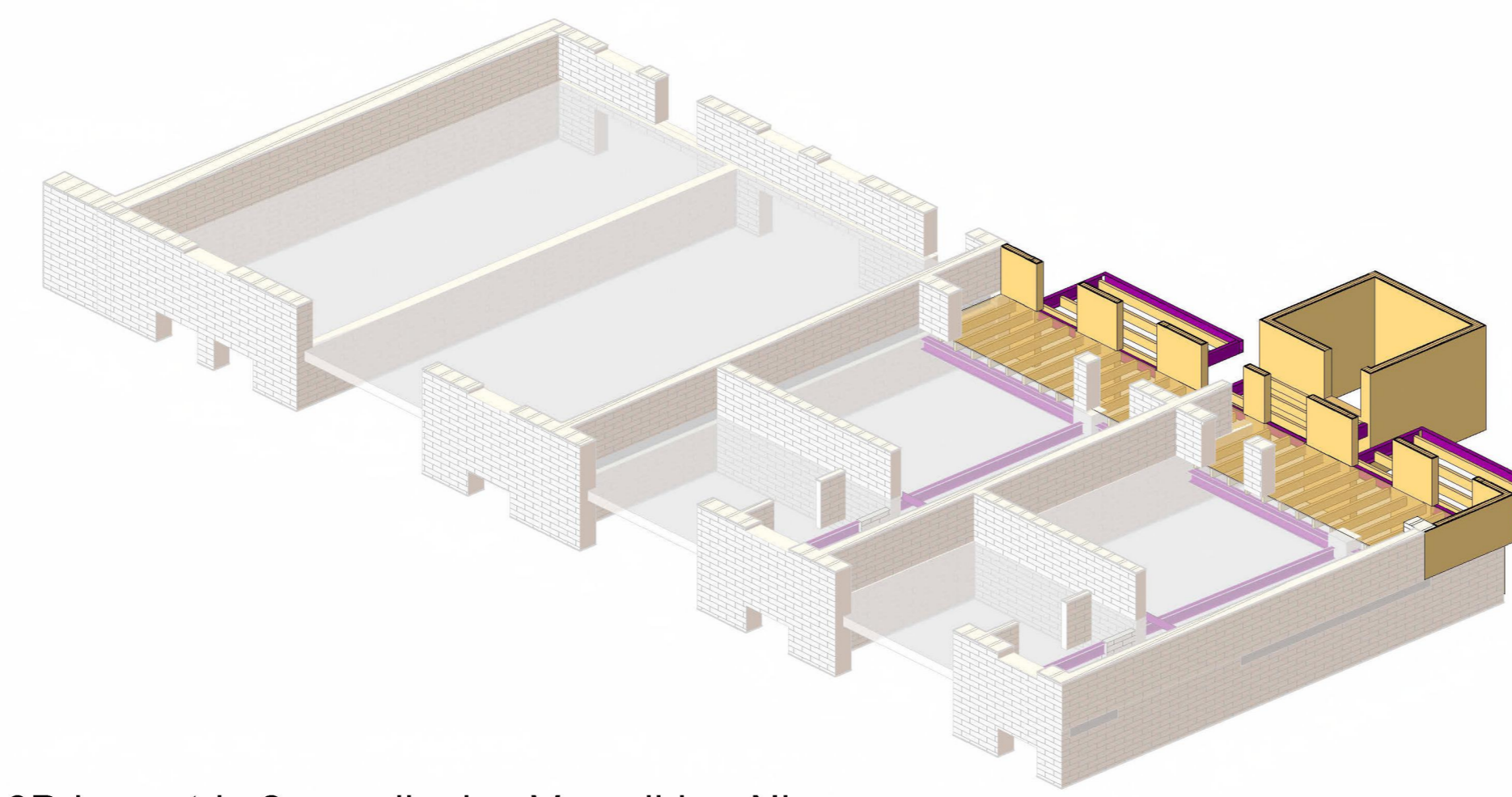

3D isometrie 2e verdieping Voorzijde - Nieuw

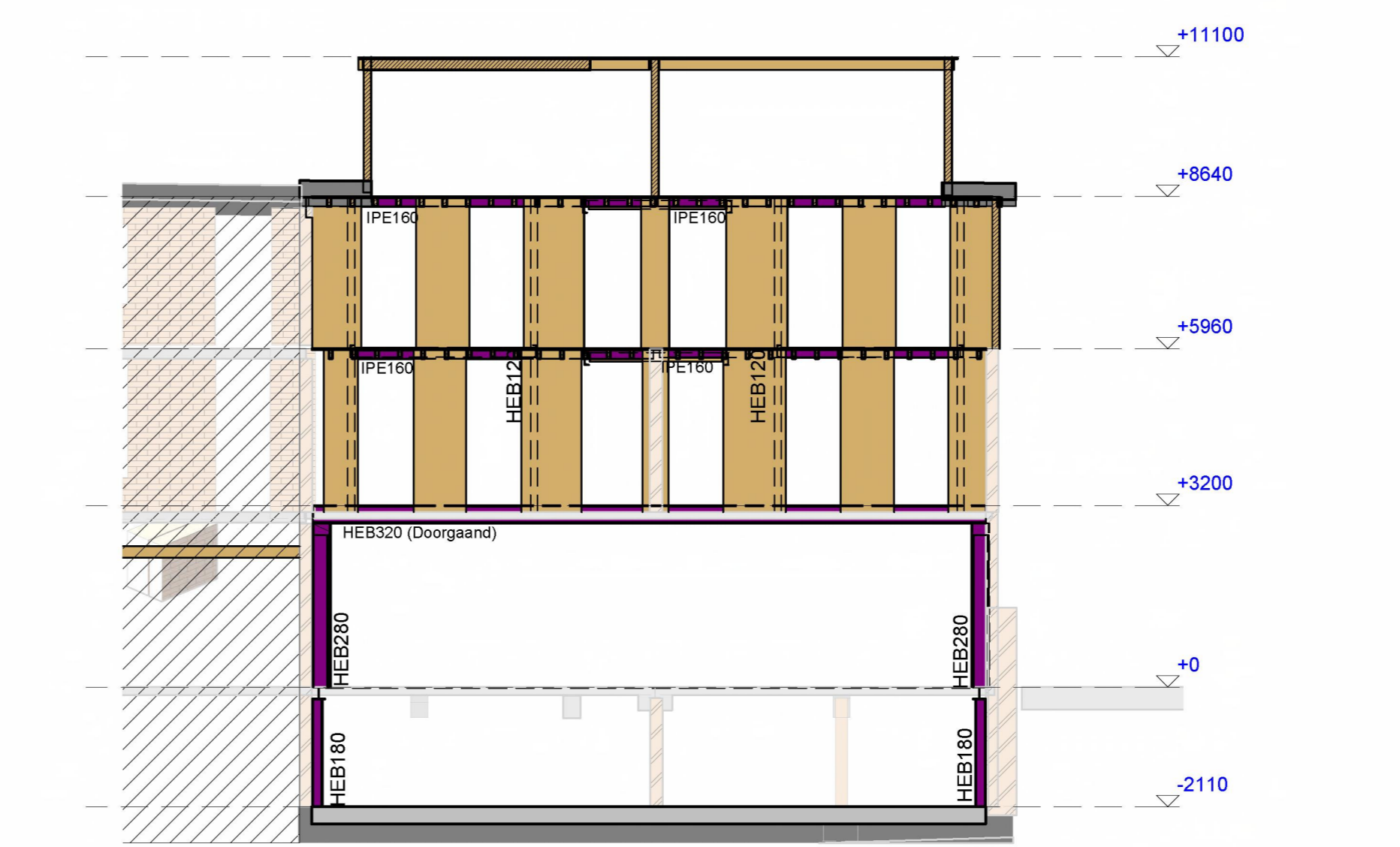

Doorsnede V03 - Nieuw
1 : 100

RENVOOI VLOEREN/DAKEN	
	= overspanningsrichting gordingen 44x221mm h.o.h. 610mm, C24, als schijf uitvoeren
	= overspanningsrichting betonvloer bestaand
	dikte constructieve vloer (incl. eventuele druklaag) peilmaat b.k. constructieve vloer (incl. eventuele druklaag)

RENVOOI NIEUWE STAALCONSTRUCTIE	
Staalwalleit walsprofielen	S235 JR Kleur staalwalleit S235 JR
Staalwalleit buisprofielen	S235 JRH Kleur staalwalleit S235 JRH
Staalwalleit kokerprofielen	S275 JOH Kleur staalwalleit S275 JOH
Staalwalleit SFB/THO ligger	S355 JR Kleur staalwalleit S355 JR
Boutwalleit (grote draad)	8.8 Lussen a min = arm of halve plaatdikte
Afkerkwalleit (grote draad)	4.6 waar nodig voorbewerken als 1/2v-las

Staalwalleit als vermeld in tabel tenzij anders aangegeven op tekening.
Aanduiding kokerprofielen: CF = Cold Formed (Koudegevormd), HF = Hot Formed (Warmegevormd)
Staal bestaande situatie
Tekening gebaseerd op metingen van Flow Architecten, Nijmegen.
Alle maatvoering, positionering en dimensionering van bestaande elementen in het werk te controleren.
Benoemde profielen en diktes van bestaande elementen zijn minimale maten; in het werk te controleren.
Bij afwijkingen contact opnemen met JvZ.
Oplegging liggers op bestaand metselwerk: 200mm tenzij anders aangegeven.

fase	Definitief ontwerp	status	Definitief
e	04-06-2024	Overspanningsrichting balken balkon	HOT ✓ THU ✓ STG ✓
d	03-06-2024	Verschuiving wijzigingen	HOT ✓ THU ✓ STG ✓
c	04-04-2024	Wijziging dakconstructie voorzijde	HOT ✓ THU ✓ STG ✓
b	02-04-2024	Wijziging dakconstructie voorzijde	HOT ✓ THU ✓ STG ✓
a	11-12-2023	Bovenbouw voorzijde, hoogtematen vloeren	HOT ✓ THU ✓ STG ✓
-	06-10-2023		HOT ✓ THU ✓ STG ✓

Verbouwings Ziekerstraat 60, Nijmegen			
2e & 3e verdieping overzichten & dakconstructie - Nieuw			
project	16173A		
ontwerper	architect	schaal	1 : 100
principal	aanvrager	projectnummer	16173A
architect	projectleider	tekeningsnummer	53-03
	constructeur		
	tekenaar		
	afmeting		

Legenda toegepaste uitzonderingsgrondslagen

In dit document zijn gegevens definitief geanonimiseerd op grond van:

Wet	Artikel	Omschrijving	Pagina's
Wet open overheid	Art. 5.1 lid 2 sub e	De eerbiediging van de persoonlijke levenssfeer	1

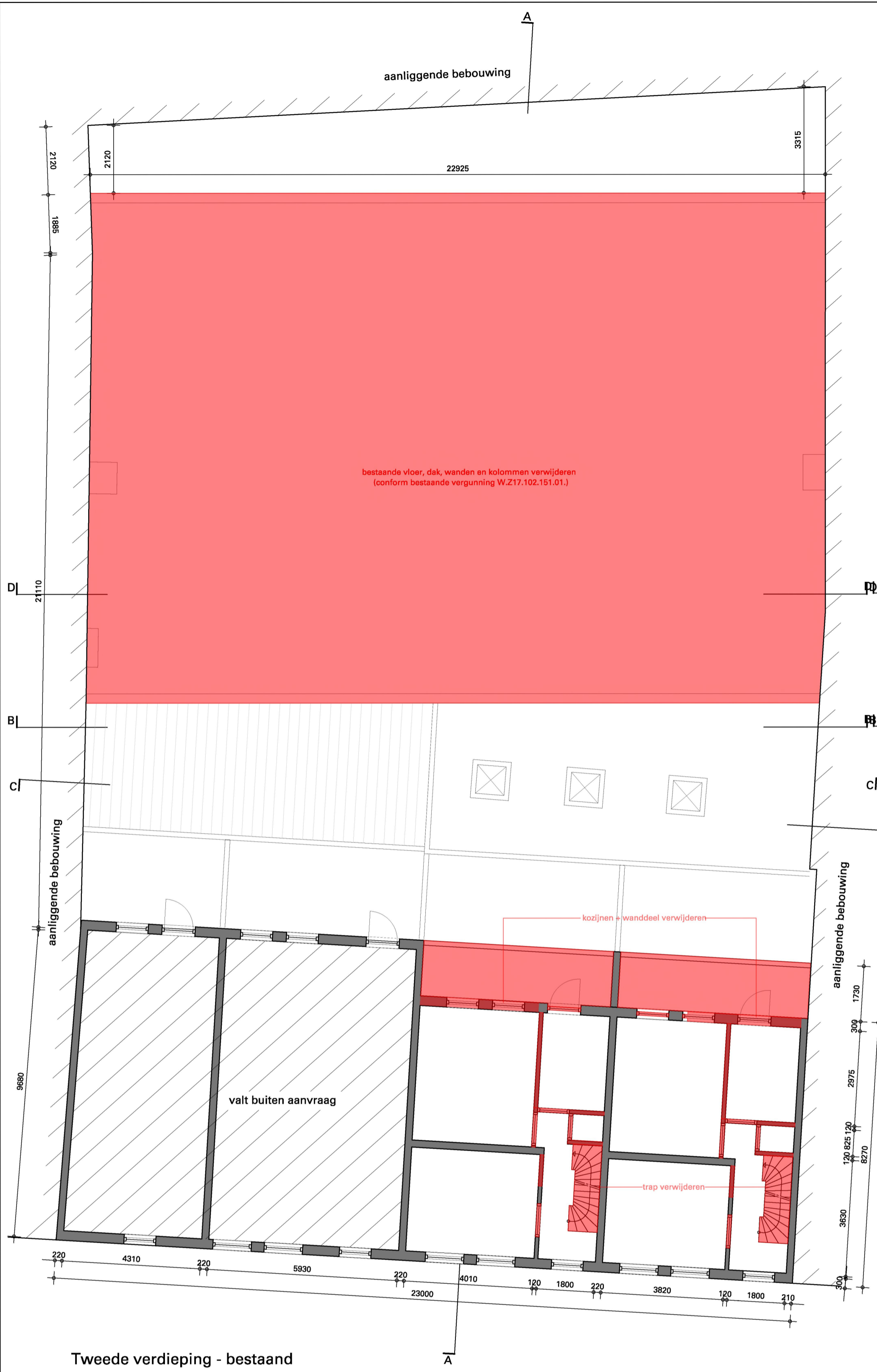

Tweede verdieping - bestaand

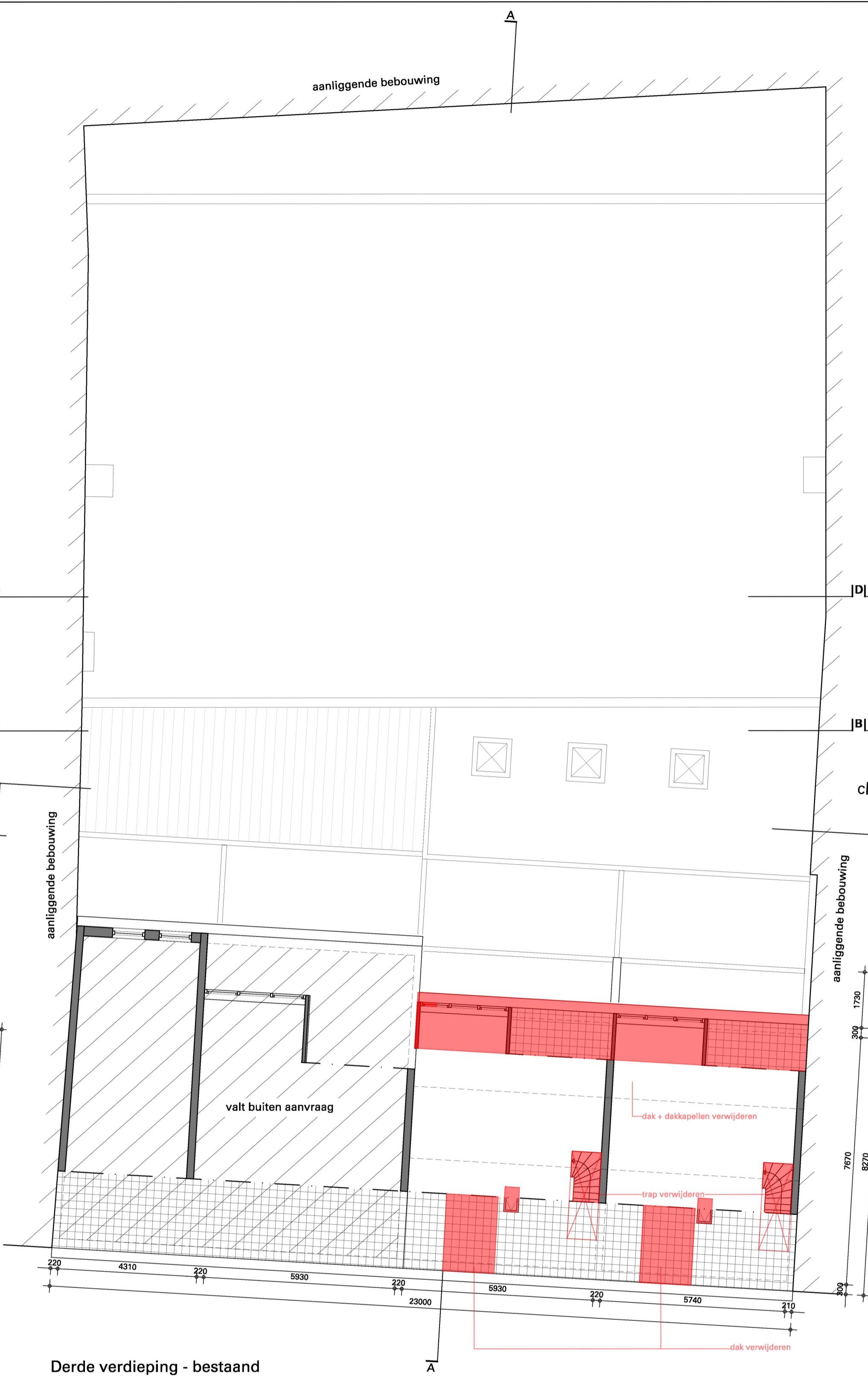

Derde verdieping - bestaand

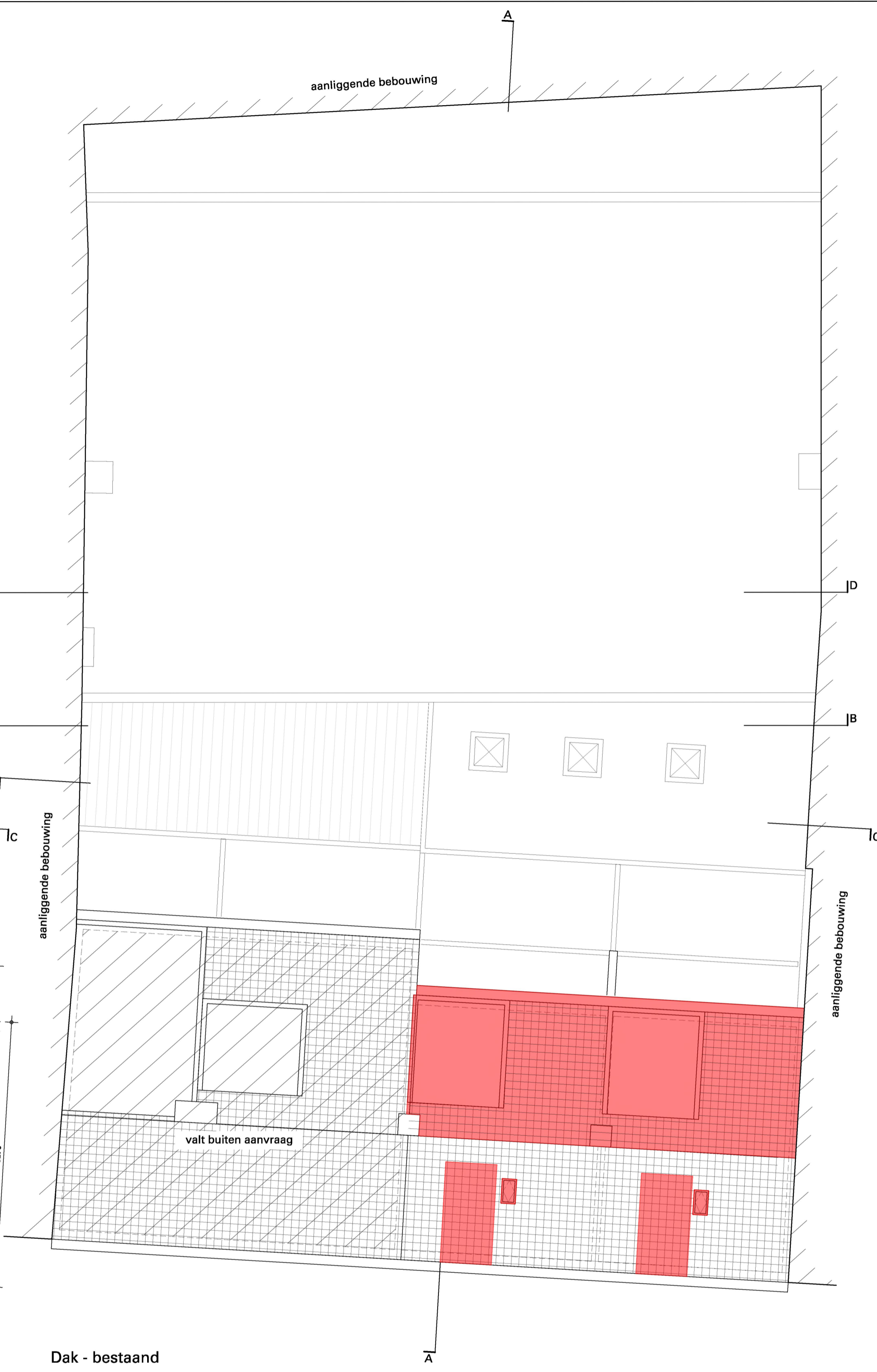

Dak - bestaand

MATEN IN HET WERK TE CONTROLEREN		GETEKEND DATUM STATUS	
	= bestaand	SD - HR	30-11-2023 concept
	= bestaande lichte scheidingwand	SD - HR	12-12-2023 definitief
	= aandoening entree	SD - HR	02-04-2024 Wijz. A
	= tegelwerk	SD - HR	29-05-2024 Wijz. B
	= plat dak (dakkleer)		
	= hemelwaterafvoer		
	= vl.		

VOOR HET WERK GELDENDE VOORWAARDEN		GETEKEND DATUM STATUS	
Bouwbesluit 2012		SD - HR	30-11-2023 concept
Politiekeurmerk		SD - HR	12-12-2023 definitief
Het pand is aangesloten op de gas- water- electr. voorz., alsmede op het gemeente riool.		SD - HR	02-04-2024 Wijz. A
De constructieberekeningen en -tekeningen worden gemaakt door JVZ ingenieurs		SD - HR	29-05-2024 Wijz. B

Werk	Verbouwing winkel & woningen Ziekerstraat 60-66 Nijmegen	Blad	D03-04	5.1.2e
Oprachtgever	5.1.2e 5.1.2e	Datum	29-05-2024	
Onderwerp	Plattegronden 2e & 3e verdieping en dak	Schaal	1 à 100	2016.11
		Formaat	A1	

Legenda toegepaste uitzonderingsgrondslagen

In dit document zijn gegevens definitief geanonimiseerd op grond van:

Wet	Artikel	Omschrijving	Pagina's
Wet open overheid	Art. 5.1 lid 2 sub e	De eerbiediging van de persoonlijke levenssfeer	1